栄養強化食品（流動食）

61023 ㈱明治 明治インスロー

糖質の吸収が緩やかな流動食。高MUFA脂肪酸組成。

1本200mlあたり

エネルギー(kcal)	200	ビオチン(μg)	30
水分(g)	168.8	パントテン酸(mg)	2.00
たんぱく質(g)	10.0	ビタミンC(mg)	80
脂質(g)	6.6	コリン(mg)	36.4
炭水化物(g)	27.4	カリウム(mg)	200
食物繊維(g)	3.0	カルシウム(mg)	160
ナトリウム(mg)	220	マグネシウム(mg)	50
灰分(g)	1.40	リン(mg)	160
カルニチン(mg)	50.0	鉄(mg)	2.0
ビタミンA(μgRAE)	150	亜鉛(mg)	2.0
ビタミンD(μg)	1.50	銅(mg)	0.100
ビタミンE(mg)	16.0	マンガン(mg)	0.46
ビタミンK(μg)	10.0	クロム(μg)	6.0
ビタミンB1(mg)	1.20	モリブデン(μg)	5.0
ビタミンB2(mg)	1.00	セレン(μg)	12.0
ナイアシン(mgNE)	5.2	ヨウ素(μg)	30
ビタミンB6(mg)	0.60	塩素(mg)	140
ビタミンB12(μg)	1.80	食塩相当量(g)	0.56
葉酸(μg)	100		

200ml×24 取り寄せ 8,294円

61026 ㈱明治 明治メイン

ホエイペプチドを配合し、糖質の吸収速度に配慮した組成。プロバイオティクス技術を応用した流動食。

1本200mlあたり

エネルギー(kcal)	200	ビオチン(μg)	15.0
水分(g)	168.2	パントテン酸(mg)	2.4
たんぱく質(g)	10.0	ビタミンC(mg)	100
脂質(g)	5.6	コリン(mg)	39.4
炭水化物(g)	30.0	カリウム(mg)	240
食物繊維(g)	3.6	カルシウム(mg)	200
ナトリウム(mg)	160	マグネシウム(mg)	40
灰分(g)	1.60	リン(mg)	180
カルニチン(mg)	30.0	鉄(mg)	2.0
ビタミンA(μgRAE)	300	亜鉛(mg)	2.0
ビタミンD(μg)	1.50	銅(mg)	0.100
ビタミンE(mg)	10.0	マンガン(mg)	0.024
ビタミンK(μg)	2.8	クロム(μg)	2.58
ビタミンB1(mg)	0.50	モリブデン(μg)	9.0
ビタミンB2(mg)	0.60	セレン(μg)	10.0
ナイアシン(mgNE)	7.9	ヨウ素(μg)	12.4
ビタミンB6(mg)	0.60	塩素(mg)	160
ビタミンB12(μg)	1.20	食塩相当量(g)	0.41
葉酸(μg)	100		

200ml×24 取り寄せ 9,072円

61130 ㈱明治 明治YH

プロバイオティクス技術を応用した流動食。ガラクトオリゴ糖を配合。

1本200mlあたり

エネルギー(kcal)	200	葉酸(μg)	80
水分(g)	168.0	ビオチン(μg)	15.0
たんぱく質(g)	8.0	パントテン酸(mg)	1.80
脂質(g)	5.6	ビタミンC(mg)	100
炭水化物(g)	32.2	コリン(mg)	43.2
うちガラクトオリゴ糖(g)	0.8	カリウム(mg)	240
食物繊維(g)	3.6	カルシウム(mg)	200
ナトリウム(mg)	200	マグネシウム(mg)	40
灰分(g)	1.60	リン(mg)	180
カルニチン(mg)	50.0	鉄(mg)	2.0
ビタミンA(μgRAE)	228	亜鉛(mg)	2.4
ビタミンD(μg)	1.50	銅(mg)	0.120
ビタミンE(mg)	9.0	マンガン(mg)	0.46
ビタミンK(μg)	15.0	クロム(μg)	6.0
ビタミンB1(mg)	0.46	モリブデン(μg)	10.0
ビタミンB2(mg)	0.60	セレン(μg)	12.0
ナイアシン(mgNE)	6.8	ヨウ素(μg)	30
ビタミンB6(mg)	0.90	塩素(mg)	220
ビタミンB12(μg)	1.80	食塩相当量(g)	0.51

200ml×24 取り寄せ 6,480円

61024 ㈱明治 明治リーナレンLP

高エネルギー設計(1.6kcal/ml)で、たんぱく質を1.0g／100kcal配合。低リン、低カリウム、低ナトリウム。

1本125mlあたり

エネルギー(kcal)	200	ビオチン(μg)	6.0
水分(g)	94.8	パントテン酸(mg)	1.00
たんぱく質(g)	2.0	ビタミンC(mg)	18.0
脂質(g)	5.6	コリン(mg)	0.8
炭水化物(g)	37.0	カリウム(mg)	60
食物繊維(g)	2.0	カルシウム(mg)	60
ナトリウム(mg)	60	マグネシウム(mg)	30
灰分(g)	0.50	リン(mg)	40
カルニチン(mg)	50.0	鉄(mg)	3.0
ビタミンA(μgRAE)	120	亜鉛(mg)	3.0
ビタミンD(μg)	0.26	銅(mg)	0.150
ビタミンE(mg)	2.0	マンガン(mg)	0.46
ビタミンK(μg)	4.2	クロム(μg)	6.0
ビタミンB1(mg)	0.24	モリブデン(μg)	5.0
ビタミンB2(mg)	0.26	セレン(μg)	18.0
ナイアシン(mgNE)	3.5	ヨウ素(μg)	30
ビタミンB6(mg)	2.0	塩素(mg)	15.0
ビタミンB12(μg)	0.48	食塩相当量(g)	0.15
葉酸(μg)	126		

125ml×24 取り寄せ 5,702円

61025 ㈱明治 明治リーナレンMP

高エネルギー設計(1.6kcal/ml)。低リン、低カリウム、低ナトリウム。

1本125mlあたり

エネルギー(kcal)	200	ビオチン(μg)	6.0
水分(g)	93.6	パントテン酸(mg)	1.00
たんぱく質(g)	7.0	ビタミンC(mg)	18.0
脂質(g)	5.6	コリン(mg)	10.0
炭水化物(g)	32.0	カリウム(mg)	60
食物繊維(g)	2.0	カルシウム(mg)	60
ナトリウム(mg)	120	マグネシウム(mg)	30
灰分(g)	0.62	リン(mg)	70
カルニチン(mg)	50.0	鉄(mg)	3.0
ビタミンA(μgRAE)	120	亜鉛(mg)	3.0
ビタミンD(μg)	0.26	銅(mg)	0.150
ビタミンE(mg)	2.0	マンガン(mg)	0.46
ビタミンK(μg)	2.8	クロム(μg)	6.0
ビタミンB1(mg)	0.24	モリブデン(μg)	5.0
ビタミンB2(mg)	0.26	セレン(μg)	18.0
ナイアシン(mgNE)	4.5	ヨウ素(μg)	30
ビタミンB6(mg)	2.0	塩素(mg)	20.0
ビタミンB12(μg)	0.48	食塩相当量(g)	0.30
葉酸(μg)	126		

125ml×24 取り寄せ 5,702円

61154 ㈱明治 明治メイグット300K

使いやすさに配慮した半固形状流動食。分かりやすい水分量・ナトリウム量。300kcal。

1パック300mlあたり

エネルギー(kcal)	300	ビオチン(μg)	22.5
水分(g)	250.0	パントテン酸(mg)	2.25
たんぱく質(g)	12.0	ビタミンC(mg)	60
脂質(g)	8.4	コリン(mg)	27.0
炭水化物(g)	47.1	カリウム(mg)	300
食物繊維(g)	4.5	カルシウム(mg)	180
ナトリウム(mg)	591	マグネシウム(mg)	60
灰分(g)	2.76	リン(mg)	225
ビタミンA(μgRAE)	225	鉄(mg)	3.0
ビタミンD(μg)	1.89	亜鉛(mg)	4.5
ビタミンE(mg)	11.4	銅(mg)	0.39
ビタミンK(μg)	18.9	マンガン(mg)	0.60
ビタミンB1(mg)	0.57	クロム(μg)	13.8
ビタミンB2(mg)	0.75	モリブデン(μg)	19.5
ビタミンB6(mg)	1.14	セレン(μg)	18.0
ビタミンB12(μg)	2.25	ヨウ素(μg)	42
葉酸(μg)	189	塩素(mg)	420
		食塩相当量(g)	1.50

300ml×18 取り寄せ 7,503円

61155 ㈱明治
明治メイグット400K

使いやすさに配慮した半固形状流動食。分かりやすい水分量・ナトリウム量。400kcal。

312ml×18 取り寄せ **9,506円**

1パック312mlあたり

エネルギー(kcal)	400	ビオチン(μg)	30.0
水分(g)	250.0	パントテン酸(mg)	3.00
たんぱく質(g)	16.0	ビタミンC(mg)	80
脂質(g)	11.2	コリン(mg)	29.3
炭水化物(g)	62.8	カリウム(mg)	400
食物繊維(g)	6.0	カルシウム(mg)	240
ナトリウム(mg)	591	マグネシウム(mg)	80
灰分(g)	3.34	リン(mg)	300
ビタミンA(μgRAE)	300	鉄(mg)	4.0
ビタミンD(μg)	2.52	亜鉛(mg)	6.0
ビタミンE(mg)	15.2	銅(mg)	0.52
ビタミンK(μg)	25.2	マンガン(mg)	0.80
ビタミンB1(mg)	0.76	クロム(μg)	18.4
ビタミンB2(mg)	1.00	モリブデン(μg)	24.8
ナイアシン(mgNE)	13.3	セレン(μg)	24.0
ビタミンB6(mg)	1.52	ヨウ素(μg)	56
ビタミンB12(μg)	3.00	塩素(mg)	437
葉酸(μg)	252	食塩相当量(g)	1.50

61029 ㈱明治
明治メイバランス1.0

1.0kcal/mlでたんぱく質4.0g/100kcal配合。フラクトオリゴ糖、カルニチン、7種類の微量元素を配合。

200ml×24 取り寄せ **6,791円**

1本200mlあたり

エネルギー(kcal)	200	ビオチン(μg)	30.0
水分(g)	168.6	パントテン酸(mg)	1.20
たんぱく質(g)	8.0	ビタミンC(mg)	32
脂質(g)	5.6	コリン(mg)	3.4
炭水化物(g)	31.4	カリウム(mg)	200
うちフラクトオリゴ糖(g)	0.80	カルシウム(mg)	120
食物繊維(g)	2.0	マグネシウム(mg)	40
ナトリウム(mg)	220	リン(mg)	120
灰分(g)	1.34	鉄(mg)	2.0
ビタミンA(μgRAE)	120	亜鉛(mg)	1.60
ビタミンD(μg)	1.00	銅(mg)	0.160
ビタミンE(mg)	6.0	マンガン(mg)	0.46
ビタミンK(μg)	10.0	クロム(μg)	6.0
ビタミンB1(mg)	0.30	モリブデン(μg)	5.0
ビタミンB2(mg)	0.40	セレン(μg)	7.0
ナイアシン(mgNE)	4.9	ヨウ素(μg)	30
ビタミンB6(mg)	0.60	塩素(mg)	280
ビタミンB12(μg)	1.20	食塩相当量(g)	0.56
葉酸(μg)	100	カルニチン(mg)	40.0

61030 ㈱明治
明治メイバランスHP1.0

1.0kcal/mlでたんぱく質5.0g/100kcal配合。フラクトオリゴ糖、カルニチン、7種類の微量元素を配合。

200ml×24 取り寄せ **7,024円**

1本200mlあたり

エネルギー(kcal)	200	ビオチン(μg)	30.0
水分(g)	168.2	パントテン酸(mg)	1.20
たんぱく質(g)	10.0	ビタミンC(mg)	32
脂質(g)	5.0	コリン(mg)	3.6
炭水化物(g)	31.0	カリウム(mg)	200
うちフラクトオリゴ糖(g)	0.80	カルシウム(mg)	140
食物繊維(g)	2.4	マグネシウム(mg)	60
ナトリウム(mg)	220	リン(mg)	140
灰分(g)	1.34	鉄(mg)	2.0
ビタミンA(μgRAE)	120	亜鉛(mg)	2.00
ビタミンD(μg)	1.00	銅(mg)	0.100
ビタミンE(mg)	6.0	マンガン(mg)	0.46
ビタミンK(μg)	10.0	クロム(μg)	6.0
ビタミンB1(mg)	0.30	モリブデン(μg)	5.0
ビタミンB2(mg)	0.40	セレン(μg)	12.0
ナイアシン(mgNE)	5.6	ヨウ素(μg)	30
ビタミンB6(mg)	0.60	塩素(mg)	220
ビタミンB12(μg)	1.20	食塩相当量(g)	0.56
葉酸(μg)	100	カルニチン(mg)	40.0

61032 ㈱明治
明治メイバランス1.5

1.5kcal/mlでたんぱく質4.0g/100kcal配合。フラクトオリゴ糖、カルニチン、7種類の微量元素を配合。

200ml×24 取り寄せ **7,179円**

1本200mlあたり

エネルギー(kcal)	300	ビオチン(μg)	45.0
水分(g)	152.7	パントテン酸(mg)	1.80
たんぱく質(g)	12.0	ビタミンC(mg)	48
脂質(g)	8.4	コリン(mg)	5.1
炭水化物(g)	47.1	カリウム(mg)	300
うちフラクトオリゴ糖(g)	1.20	カルシウム(mg)	180
食物繊維(g)	3.0	マグネシウム(mg)	60
ナトリウム(mg)	330	リン(mg)	180
灰分(g)	2.01	鉄(mg)	3.0
ビタミンA(μgRAE)	180	亜鉛(mg)	2.40
ビタミンD(μg)	1.50	銅(mg)	0.240
ビタミンE(mg)	9.0	マンガン(mg)	0.69
ビタミンK(μg)	15.0	クロム(μg)	9.0
ビタミンB1(mg)	0.45	モリブデン(μg)	7.5
ビタミンB2(mg)	0.60	セレン(μg)	10.5
ナイアシン(mgNE)	7.3	ヨウ素(μg)	45
ビタミンB6(mg)	0.90	塩素(mg)	420
ビタミンB12(μg)	1.80	食塩相当量(g)	0.84
葉酸(μg)	150	カルニチン(mg)	60.0

61033 ㈱明治
明治メイバランスHP1.5

1.5kcal/mlでたんぱく質5.0g/100kcal配合。フラクトオリゴ糖、カルニチン、7種類の微量元素を配合。

200ml×24 取り寄せ **7,387円**

1本200mlあたり

エネルギー(kcal)	300	ビオチン(μg)	45.0
水分(g)	152.1	パントテン酸(mg)	1.80
たんぱく質(g)	15.0	ビタミンC(mg)	48
脂質(g)	7.5	コリン(mg)	6.0
炭水化物(g)	46.5	カリウム(mg)	300
うちフラクトオリゴ糖(g)	1.20	カルシウム(mg)	210
食物繊維(g)	3.6	マグネシウム(mg)	90
ナトリウム(mg)	330	リン(mg)	210
灰分(g)	2.01	鉄(mg)	3.0
ビタミンA(μgRAE)	180	亜鉛(mg)	3.00
ビタミンD(μg)	1.50	銅(mg)	0.150
ビタミンE(mg)	9.0	マンガン(mg)	0.69
ビタミンK(μg)	15.0	クロム(μg)	9.0
ビタミンB1(mg)	0.45	モリブデン(μg)	7.5
ビタミンB2(mg)	0.60	セレン(μg)	18.0
ナイアシン(mgNE)	8.3	ヨウ素(μg)	45
ビタミンB6(mg)	0.90	塩素(mg)	330
ビタミンB12(μg)	1.80	食塩相当量(g)	0.84
葉酸(μg)	150	カルニチン(mg)	60.0

61034 ㈱明治
明治メイバランス2.0

2.0kcal/mlでたんぱく質3.4g/100kcal配合。フラクトオリゴ糖、カルニチン、7種類の微量元素を配合。

200ml×24 取り寄せ **8,631円**

1本200mlあたり

エネルギー(kcal)	400	ビオチン(μg)	60.0
水分(g)	138.2	パントテン酸(mg)	2.40
たんぱく質(g)	13.6	ビタミンC(mg)	64
脂質(g)	13.2	コリン(mg)	27.6
炭水化物(g)	60.8	カリウム(mg)	320
うちフラクトオリゴ糖(g)	1.60	カルシウム(mg)	200
食物繊維(g)	4.0	マグネシウム(mg)	60
ナトリウム(mg)	320	リン(mg)	200
灰分(g)	1.88	鉄(mg)	4.0
ビタミンA(μgRAE)	240	亜鉛(mg)	3.20
ビタミンD(μg)	2.00	銅(mg)	0.320
ビタミンE(mg)	12.0	マンガン(mg)	0.80
ビタミンK(μg)	20.0	クロム(μg)	12.0
ビタミンB1(mg)	0.60	モリブデン(μg)	10.0
ビタミンB2(mg)	0.80	セレン(μg)	14.0
ナイアシン(mgNE)	9.1	ヨウ素(μg)	60
ビタミンB6(mg)	1.20	塩素(mg)	320
ビタミンB12(μg)	2.40	食塩相当量(g)	0.81
葉酸(μg)	200	カルニチン(mg)	80.0

61240 ㈱明治
明治メイフロー300K

1.8Kcal/ml高エネルギー設計のとろみ状流動食。1パック当たり300kcal／167ml。

167ml×24 取り寄せ **10,730円**

1パック167mlあたり

エネルギー(kcal)	300	パントテン酸(mg)	2.25
水分(g)	120	ビタミンC(mg)	60
たんぱく質(g)	12.0	コリン(mg)	3.9
脂質(g)	8.4	カリウム(mg)	300
炭水化物(g)	47.7	カルシウム(mg)	180
ナトリウム(mg)	420	マグネシウム(mg)	60
灰分(g)	2.16	リン(mg)	225
ビタミンA(μgRAE)	225	鉄(mg)	3.0
ビタミンD(μg)	1.89	亜鉛(mg)	4.5
ビタミンE(mg)	11.4	銅(mg)	0.39
ビタミンK(μg)	18.9	マンガン(mg)	0.66
ビタミンB1(mg)	0.57	クロム(μg)	12.0
ビタミンB2(mg)	0.75	モリブデン(μg)	6.6
ナイアシン(mgNE)	8.5	セレン(μg)	18.0
ビタミンB6(mg)	1.14	ヨウ素(μg)	51
ビタミンB12(μg)	2.25	塩素(mg)	360
葉酸(μg)	189	食塩相当量(g)	1.07
ビオチン(μg)	57	食物繊維(g)	4.5

61241 ㈱明治
明治メイフロー400K

1.8Kcal/ml高エネルギー設計のとろみ状流動食。1パック当たり400kcal／223ml。

223ml×24 取り寄せ **13,271円**

1パック223mlあたり

エネルギー(kcal)	400	パントテン酸(mg)	3.00
水分(g)	160	ビタミンC(mg)	80
たんぱく質(g)	16.0	コリン(mg)	5.2
脂質(g)	11.2	カリウム(mg)	400
炭水化物(g)	63.6	カルシウム(mg)	240
ナトリウム(mg)	560	マグネシウム(mg)	80
灰分(g)	2.88	リン(mg)	300
ビタミンA(μgRAE)	300	鉄(mg)	4.0
ビタミンD(μg)	2.52	亜鉛(mg)	6.0
ビタミンE(mg)	15.2	銅(mg)	0.52
ビタミンK(μg)	25.2	マンガン(mg)	0.88
ビタミンB1(mg)	0.76	クロム(μg)	16.0
ビタミンB2(mg)	1.00	モリブデン(μg)	8.8
ナイアシン(mgNE)	11.3	セレン(μg)	24.0
ビタミンB6(mg)	1.52	ヨウ素(μg)	68
ビタミンB12(μg)	3.00	塩素(mg)	480
葉酸(μg)	252	食塩相当量(g)	1.42
ビオチン(μg)	76	食物繊維(g)	6.0

水分・ナトリウム管理に配慮した、自然落下で流れるとろみ状流動食。

447ml×18 取り寄せ **8,786円**

61242 ㈱明治
明治メイフローRHP300K

1パック447mlあたり

エネルギー(kcal)	300	パントテン酸(mg)	1.80
水分(g)	400	ビタミンC(mg)	48
たんぱく質(g)	15.0	コリン(mg)	5.6
脂質(g)	7.5	カリウム(mg)	300
炭水化物(g)	45.9	カルシウム(mg)	180
ナトリウム(mg)	591	マグネシウム(mg)	60
灰分(g)	2.64	リン(mg)	210
ビタミンA(μgRAE)	180	鉄(mg)	3.0
ビタミンD(μg)	1.50	亜鉛(mg)	4.5
ビタミンE(mg)	9.0	銅(mg)	0.39
ビタミンK(μg)	15.0	マンガン(mg)	0.69
ビタミンB1(mg)	0.45	クロム(μg)	9.0
ビタミンB2(mg)	0.60	モリブデン(μg)	7.5
ナイアシン(mgNE)	9.5	セレン(μg)	18.0
ビタミンB6(mg)	0.90	ヨウ素(μg)	45
ビタミンB12(μg)	1.80	塩素(mg)	330
葉酸(μg)	150	食塩相当量(g)	1.50
ビオチン(μg)	45	食物繊維(g)	3.6

水分・ナトリウム管理に配慮した、自然落下で流れるとろみ状流動食。

562ml×12 取り寄せ **7,296円**

61243 ㈱明治
明治メイフローRHP400K

1パック562mlあたり

エネルギー(kcal)	400	パントテン酸(mg)	2.40
水分(g)	500	ビタミンC(mg)	64
たんぱく質(g)	20.0	コリン(mg)	6.5
脂質(g)	10.0	カリウム(mg)	400
炭水化物(g)	61.2	カルシウム(mg)	240
ナトリウム(mg)	787	マグネシウム(mg)	80
灰分(g)	3.52	リン(mg)	280
ビタミンA(μgRAE)	240	鉄(mg)	4.0
ビタミンD(μg)	2.00	亜鉛(mg)	6.0
ビタミンE(mg)	12.0	銅(mg)	0.52
ビタミンK(μg)	20.0	マンガン(mg)	0.92
ビタミンB1(mg)	0.60	クロム(μg)	12.0
ビタミンB2(mg)	0.80	モリブデン(μg)	10.0
ナイアシン(mgNE)	12.7	セレン(μg)	24.0
ビタミンB6(mg)	1.20	ヨウ素(μg)	60
ビタミンB12(μg)	2.40	塩素(mg)	440
葉酸(μg)	200	食塩相当量(g)	2.00
ビオチン(μg)	60	食物繊維(g)	4.8

水分・ナトリウム管理に配慮した、自然落下で流れるとろみ状流動食。

578ml×12 取り寄せ **8,553円**

61296 ㈱明治
明治メイフローRHP500K

1パック578mlあたり

エネルギー(kcal)	500	パントテン酸(mg)	3.00
水分(g)	500	ビタミンC(mg)	80
たんぱく質(g)	25.0	コリン(mg)	6.5
脂質(g)	12.5	カリウム(mg)	500
炭水化物(g)	76.5	カルシウム(mg)	300
ナトリウム(mg)	985	マグネシウム(mg)	100
灰分(g)	4.40	リン(mg)	350
ビタミンA(μgRAE)	300	鉄(mg)	5.0
ビタミンD(μg)	2.50	亜鉛(mg)	7.5
ビタミンE(mg)	15.0	銅(mg)	0.65
ビタミンK(μg)	25.0	マンガン(mg)	1.15
ビタミンB1(mg)	0.75	クロム(μg)	15.0
ビタミンB2(mg)	1.00	モリブデン(μg)	12.5
ナイアシン(mgNE)	15.8	セレン(μg)	30.0
ビタミンB6(mg)	1.50	ヨウ素(μg)	75
ビタミンB12(μg)	3.00	塩素(mg)	550
葉酸(μg)	250	食塩相当量(g)	2.50
ビオチン(μg)	75	食物繊維(g)	6.0

大豆ペプチド、コラーゲンペプチドを使用した消化態の濃厚流動食品です。

375ml×16 取り寄せ **7,152円**

61164 ㈱大塚製薬工場
ハイネックスイーゲル 375mLバッグ

1バッグ375mLあたり

エネルギー(kcal)	300	ビタミンB6(mg)	0.9
水分(g)	330	ビタミンB12(μg)	0.9
たんぱく質(g)	12.0	葉酸(μg)	90
脂質(g)	6.6	パントテン酸(mg)	3.8
炭水化物(g)	50.3	ビタミンC(mg)	158
ナトリウム(mg)	499	食物繊維(g)	4.1
カリウム(mg)	469	食塩相当量(g)	1.27
カルシウム(mg)	176	ビオチン(μg)	12.8
マグネシウム(mg)	68	ビタミンA(μgRAE)	203
リン(mg)	248	クロール(mg)	454
鉄(mg)	1.76	クロム(μg)	8.6
亜鉛(mg)	3.6	モリブデン(μg)	15.0
ビタミンD(μg)	3.8	マンガン(mg)	1.02
ビタミンE(mg)	7.1	銅(mg)	0.36
ビタミンK(μg)	18.8	セレン(μg)	9.8
ビタミンB1(mg)	0.68	ヨウ素(μg)	41
ビタミンB2(mg)	0.71	コラーゲンペプチド(g)	4.32
ナイアシン(mgNE)	6.8		

大豆ペプチド、コラーゲンペプチドを使用した消化態の濃厚流動食品です。

500ml×12 取り寄せ **6,588円**

61165 ㈱大塚製薬工場
ハイネックスイーゲル 500mLバッグ

1バッグ500mLあたり

エネルギー(kcal)	400	ビタミンB6(mg)	1.2
水分(g)	440	ビタミンB12(μg)	1.2
たんぱく質(g)	16.0	葉酸(μg)	120
脂質(g)	8.8	パントテン酸(mg)	5.0
炭水化物(g)	67.0	ビタミンC(mg)	210
ナトリウム(mg)	665	食物繊維(g)	5.5
カリウム(mg)	625	食塩相当量(g)	1.69
カルシウム(mg)	235	ビオチン(μg)	17.0
マグネシウム(mg)	90	ビタミンA(μgRAE)	270
リン(mg)	330	クロール(mg)	605
鉄(mg)	2.35	クロム(μg)	11.5
亜鉛(mg)	4.8	モリブデン(μg)	20.0
ビタミンD(μg)	5.0	マンガン(mg)	1.36
ビタミンE(mg)	9.5	銅(mg)	0.48
ビタミンK(μg)	25.0	セレン(μg)	13.0
ビタミンB1(mg)	0.90	ヨウ素(μg)	55
ビタミンB2(mg)	0.95	コラーゲンペプチド(g)	5.76
ナイアシン(mgNE)	9.0		

エネルギー比率は炭水化物50%、脂質34%、タンパク質16%。L-カルニチンを配合しました。

250ml×21 取り寄せ **8,725円**

61253 ㈱大塚製薬工場
ハイネックスイーゲルLC 250mLバッグ

1バッグ250mLあたり

エネルギー(kcal)	200	ビタミンB6(mg)	0.6
水分(g)	220	ビタミンB12(μg)	1.00
たんぱく質(g)	8.0	葉酸(μg)	60
脂質(g)	7.6	パントテン酸(mg)	2.5
炭水化物(g)	26.5	ビタミンC(mg)	105
ナトリウム(mg)	333	食物繊維(g)	3.0
カリウム(mg)	313	食塩相当量(g)	0.84
カルシウム(mg)	118	ビオチン(μg)	8.5
マグネシウム(mg)	45	ビタミンA(μgRAE)	135
リン(mg)	165	クロール(mg)	389
鉄(mg)	1.18	クロム(μg)	5.8
亜鉛(mg)	2.4	モリブデン(μg)	10.0
ビタミンD(μg)	2.5	マンガン(mg)	0.68
ビタミンE(mg)	4.8	銅(mg)	0.24
ビタミンK(μg)	12.5	セレン(μg)	6.5
ビタミンB1(mg)	0.45	ヨウ素(μg)	28
ビタミンB2(mg)	0.48	L-カルニチン(mg)	50
ナイアシン(mgNE)	4.5		

エネルギー比率は炭水化物50%、脂質34%、タンパク質16%。L-カルニチンを配合しました。

375ml×16 取り寄せ **7,488円**

61254 ㈱大塚製薬工場
ハイネックスイーゲルLC 375mLバッグ

1バッグ375mLあたり

エネルギー(kcal)	300	ビタミンB6(mg)	0.9
水分(g)	330	ビタミンB12(μg)	1.50
たんぱく質(g)	12.0	葉酸(μg)	90
脂質(g)	11.3	パントテン酸(mg)	3.8
炭水化物(g)	39.8	ビタミンC(mg)	158
ナトリウム(mg)	499	食物繊維(g)	4.5
カリウム(mg)	469	食塩相当量(g)	1.27
カルシウム(mg)	176	ビオチン(μg)	12.8
マグネシウム(mg)	68	ビタミンA(μgRAE)	203
リン(mg)	248	クロール(mg)	583
鉄(mg)	1.76	クロム(μg)	8.6
亜鉛(mg)	3.6	モリブデン(μg)	15.0
ビタミンD(μg)	3.8	マンガン(mg)	1.02
ビタミンE(mg)	7.1	銅(mg)	0.36
ビタミンK(μg)	18.8	セレン(μg)	9.8
ビタミンB1(mg)	0.68	ヨウ素(μg)	41
ビタミンB2(mg)	0.71	L-カルニチン(mg)	75
ナイアシン(mgNE)	6.8		

エネルギー比率は炭水化物50%、脂質34%、タンパク質16%。L-カルニチンを配合しました。

500ml×12 取り寄せ **6,804円**

61255 ㈱大塚製薬工場
ハイネックスイーゲルLC 500mLバッグ

1バッグ500mLあたり

エネルギー(kcal)	400	ビタミンB6(mg)	1.2
水分(g)	440	ビタミンB12(μg)	2.00
たんぱく質(g)	16.0	葉酸(μg)	120
脂質(g)	15.1	パントテン酸(mg)	5.0
炭水化物(g)	53.0	ビタミンC(mg)	210
ナトリウム(mg)	665	食物繊維(g)	6.0
カリウム(mg)	625	食塩相当量(g)	1.69
カルシウム(mg)	235	ビオチン(μg)	17.0
マグネシウム(mg)	90	ビタミンA(μgRAE)	270
リン(mg)	330	クロール(mg)	778
鉄(mg)	2.35	クロム(μg)	11.5
亜鉛(mg)	4.8	モリブデン(μg)	20.0
ビタミンD(μg)	5.0	マンガン(mg)	1.36
ビタミンE(mg)	9.5	銅(mg)	0.48
ビタミンK(μg)	25.0	セレン(μg)	13.0
ビタミンB1(mg)	0.90	ヨウ素(μg)	55
ビタミンB2(mg)	0.95	L-カルニチン(mg)	100
ナイアシン(mgNE)	9.0		

61351 ㈱大塚製薬工場
ハイネックスリニュート

大豆ペプチド、コラーゲンペプチド、アミノ酸を使用した消化態の濃厚流動食品です。

NEW

400ml×15　取り寄せ　12,307円

1パック400mlあたり

エネルギー(kcal)	400	ビタミンB6(mg)	2.0
水分(g)	340	ビタミンB12(μg)	3.2
たんぱく質(g)	24.0	葉酸(μg)	120
脂質(g)	22.4	パントテン酸(mg)	5.0
炭水化物(g)	28.4	ビタミンC(mg)	210
ナトリウム(mg)	636	食物繊維(g)	4.8
カリウム(mg)	400	食塩相当量(g)	1.62
カルシウム(mg)	168	ビオチン(μg)	20.0
マグネシウム(mg)	90	ビタミンA(μgRAE)	270
リン(mg)	330	クロール(mg)	632
鉄(mg)	2.35	クロム(μg)	11.5
亜鉛(mg)	7.2	モリブデン(μg)	20.0
ビタミンD(μg)	10.0	マンガン(mg)	1.36
ビタミンE(mg)	9.5	銅(mg)	0.72
ビタミンK(μg)	25.0	セレン(μg)	20.0
ビタミンB1(mg)	20.00	ヨウ素(μg)	55
ビタミンB2(mg)	1.60	L-カルニチン(mg)	160
ナイアシン(mgNE)	20.0		

61275 森永乳業クリニコ㈱
MA-ラクフィア1.0

3種類の食物繊維＋シールド乳酸菌®配合。ナトリウム量に配慮、カルニチン配合。

取扱なし

※[　]内は参考値　1パック200mlあたり

エネルギー(kcal)	[200]	パントテン酸(mg)	2.0
水分(g)	170	ビタミンC(mg)	50
たんぱく質(g)	8.0	カリウム(mg)	240
脂質(g)	6.0	カルシウム(mg)	120
炭水化物(g)	30	マグネシウム(mg)	60
ナトリウム(mg)	394	リン(mg)	120
灰分(g)	1.6	鉄(mg)	1.6
カルニチン(mg)	30	亜鉛(mg)	2.0
ビタミンA(μgRAE)	156	銅(mg)	0.20
ビタミンD(μg)	2.0	マンガン(mg)	0.36
ビタミンE(mg)	2.4	クロム(μg)	6.0
ビタミンK(μg)	14	モリブデン(μg)	[8.0]
ビタミンB1(mg)	0.26	セレン(μg)	6.0
ビタミンB2(mg)	0.28	ヨウ素(μg)	26
ナイアシン(mgNE)	5.4	塩素(mg)	220
ビタミンB6(mg)	0.40	食塩相当量(g)	1.00
ビタミンB12(μg)	0.60	食物繊維(g)	2.0
葉酸(μg)	80	グァーガム分解物(g)	0.80
ビオチン(μg)	10		

61331 森永乳業クリニコ㈱
MA-ラクフィア1.5

3種類の食物繊維＋シールド乳酸菌®配合。1.5kcal/mlのハイカロリータイプ。

取扱なし

※[　]内は参考値　1パック200mlあたり

エネルギー(kcal)	[300]	パントテン酸(mg)	3.0
水分(g)	154	ビタミンC(mg)	75
たんぱく質(g)	12	カリウム(mg)	360
脂質(g)	9.0	カルシウム(mg)	180
炭水化物(g)	45	マグネシウム(mg)	90
ナトリウム(mg)	360	リン(mg)	180
灰分(g)	2.1	鉄(mg)	2.4
カルニチン(mg)	45	亜鉛(mg)	3.0
ビタミンA(μgRAE)	234	銅(mg)	0.30
ビタミンD(μg)	3.0	マンガン(mg)	0.54
ビタミンE(mg)	3.6	クロム(μg)	9.0
ビタミンK(μg)	21	モリブデン(μg)	[9.0]
ビタミンB1(mg)	0.39	セレン(μg)	9.0
ビタミンB2(mg)	0.42	ヨウ素(μg)	39
ナイアシン(mgNE)	8.1	塩素(mg)	330
ビタミンB6(mg)	0.60	食塩相当量(g)	0.91
ビタミンB12(μg)	0.90	食物繊維(g)	3.0
葉酸(μg)	120	グァーガム分解物(g)	1.2
ビオチン(μg)	15		

61276 森永乳業クリニコ㈱
MA-ラクフィア1.0アセプバッグ(300kcal)

3種類の食物繊維＋シールド乳酸菌®配合。ナトリウム量に配慮、カルニチン配合。

取扱なし

※[　]内は参考値　1袋300mlあたり

エネルギー(kcal)	[300]	パントテン酸(mg)	3.0
水分(g)	254	ビタミンC(mg)	75
たんぱく質(g)	12	カリウム(mg)	360
脂質(g)	9.0	カルシウム(mg)	180
炭水化物(g)	45	マグネシウム(mg)	90
ナトリウム(mg)	591	リン(mg)	180
灰分(g)	2.4	鉄(mg)	2.4
カルニチン(mg)	45	亜鉛(mg)	3.0
ビタミンA(μgRAE)	234	銅(mg)	0.30
ビタミンD(μg)	3.0	マンガン(mg)	0.54
ビタミンE(mg)	3.6	クロム(μg)	9.0
ビタミンK(μg)	21	モリブデン(μg)	[12]
ビタミンB1(mg)	0.39	セレン(μg)	9.0
ビタミンB2(mg)	0.42	ヨウ素(μg)	39
ナイアシン(mgNE)	8.2	塩素(mg)	330
ビタミンB6(mg)	0.60	食塩相当量(g)	1.5
ビタミンB12(μg)	0.90	食物繊維(g)	3.0
葉酸(μg)	120	グァーガム分解物(g)	1.2
ビオチン(μg)	15		

61277 森永乳業クリニコ㈱
MA-ラクフィア1.0アセプバッグ(400kcal)

3種類の食物繊維＋シールド乳酸菌®配合。ナトリウム量に配慮、カルニチン配合。

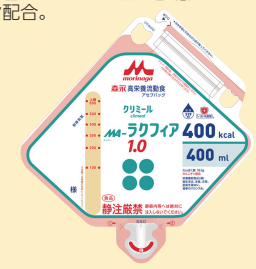

取扱なし

※[　]内は参考値　1袋400mlあたり

エネルギー(kcal)	[400]	パントテン酸(mg)	4.0
水分(g)	339	ビタミンC(mg)	100
たんぱく質(g)	16	カリウム(mg)	480
脂質(g)	12	カルシウム(mg)	240
炭水化物(g)	60	マグネシウム(mg)	120
ナトリウム(mg)	788	リン(mg)	240
灰分(g)	3.2	鉄(mg)	3.2
カルニチン(mg)	60	亜鉛(mg)	4.0
ビタミンA(μgRAE)	312	銅(mg)	0.40
ビタミンD(μg)	4.0	マンガン(mg)	0.72
ビタミンE(mg)	4.8	クロム(μg)	12
ビタミンK(μg)	28	モリブデン(μg)	[16]
ビタミンB1(mg)	0.52	セレン(μg)	12
ビタミンB2(mg)	0.56	ヨウ素(μg)	52
ナイアシン(mgNE)	10.9	塩素(mg)	440
ビタミンB6(mg)	0.80	食塩相当量(g)	2.0
ビタミンB12(μg)	1.2	食物繊維(g)	4.0
葉酸(μg)	160	グァーガム分解物(g)	1.6
ビオチン(μg)	20		

61332 森永乳業クリニコ㈱
MA-ラクフィア1.5アセプバッグ(300kcal)

3種類の食物繊維＋シールド乳酸菌®配合。1.5kcal/mlのハイカロリータイプ。

取扱なし

※[　]内は参考値　1袋200mlあたり

エネルギー(kcal)	[300]	パントテン酸(mg)	3.0
水分(g)	154	ビタミンC(mg)	75
たんぱく質(g)	12	カリウム(mg)	360
脂質(g)	9.0	カルシウム(mg)	180
炭水化物(g)	45	マグネシウム(mg)	90
ナトリウム(mg)	360	リン(mg)	180
灰分(g)	2.1	鉄(mg)	2.4
カルニチン(mg)	45	亜鉛(mg)	3.0
ビタミンA(μgRAE)	234	銅(mg)	0.30
ビタミンD(μg)	3.0	マンガン(mg)	0.54
ビタミンE(mg)	3.6	クロム(μg)	9.0
ビタミンK(μg)	21	モリブデン(μg)	[9.0]
ビタミンB1(mg)	0.39	セレン(μg)	9.0
ビタミンB2(mg)	0.42	ヨウ素(μg)	39
ナイアシン(mgNE)	8.1	塩素(mg)	330
ビタミンB6(mg)	0.60	食塩相当量(g)	0.91
ビタミンB12(μg)	0.90	食物繊維(g)	3.0
葉酸(μg)	120	グァーガム分解物(g)	1.2
ビオチン(μg)	15		

61333 森永乳業クリニコ㈱
MA-ラクフィア1.5アセプバッグ(400kcal)

3種類の食物繊維＋シールド乳酸菌®配合。1.5kcal/mlのハイカロリータイプ。

取扱なし

※[　]内は参考値　1袋267mlあたり

エネルギー(kcal)	[400]	パントテン酸(mg)	4.0
水分(g)	205	ビタミンC(mg)	100
たんぱく質(g)	16	カリウム(mg)	480
脂質(g)	12	カルシウム(mg)	240
炭水化物(g)	60	マグネシウム(mg)	120
ナトリウム(mg)	480	リン(mg)	240
灰分(g)	2.8	鉄(mg)	3.2
カルニチン(mg)	60	亜鉛(mg)	4.0
ビタミンA(μgRAE)	312	銅(mg)	0.40
ビタミンD(μg)	4.0	マンガン(mg)	0.72
ビタミンE(mg)	4.8	クロム(μg)	12
ビタミンK(μg)	28	モリブデン(μg)	[12]
ビタミンB1(mg)	0.52	セレン(μg)	12
ビタミンB2(mg)	0.56	ヨウ素(μg)	52
ナイアシン(mgNE)	10.8	塩素(mg)	440
ビタミンB6(mg)	0.80	食塩相当量(g)	1.22
ビタミンB12(μg)	1.2	食物繊維(g)	4.0
葉酸(μg)	160	グァーガム分解物(g)	1.6
ビオチン(μg)	20		

61278 森永乳業クリニコ㈱
MA-R2.0

2.0kcal/mlのハイカロリータイプ。脂肪エネルギー比を25%に調整。

取扱なし

1パック200mlあたり

エネルギー(kcal)	400	パントテン酸(mg)	4.0
水分(g)	139	ビタミンC(mg)	60
たんぱく質(g)	14.6	カリウム(mg)	320
脂質(g)	11.2	カルシウム(mg)	200
炭水化物(g)	63.2	マグネシウム(mg)	100
ナトリウム(mg)	300	リン(mg)	200
灰分(g)	1.8	鉄(mg)	3.6
ビタミンA(μgRAE)	300	亜鉛(mg)	4.8
ビタミンD(μg)	4.0	銅(mg)	0.40
ビタミンE(mg)	4.8	マンガン(mg)	0.72
ビタミンK(μg)	26	クロム(μg)	14
ビタミンB1(mg)	0.60	モリブデン(μg)	10
ビタミンB2(mg)	0.72	セレン(μg)	14
ナイアシン(mgNE)	11	ヨウ素(μg)	50
ビタミンB6(mg)	1.2	塩素(mg)	296
ビタミンB12(μg)	1.2	食塩相当量(g)	0.76
葉酸(μg)	120	食物繊維(g)	4.0
ビオチン(μg)	18		

61279 森永乳業クリニコ㈱
CZ-Hi

消費者庁許可 第1号 総合栄養食品(病者用)。栄養素をバランスよく配合。

取扱なし

※[ ]内は参考値　1パック200mlあたり

エネルギー(kcal)	200	カリウム(mg)	300
水分(g)	168	カルシウム(mg)	150
たんぱく質(g)	10.0	マグネシウム(mg)	76
脂質(g)	4.4	リン(mg)	150
炭水化物(g)	34.2	鉄(mg)	2.2
ナトリウム(mg)	180	亜鉛(mg)	2.2
灰分(g)	1.6	銅(mg)	0.20
ビタミンA(μgRAE)	150	マンガン(mg)	0.36
ビタミンD(μg)	1.0	クロム(μg)	8
ビタミンE(mg)	2.4	モリブデン(μg)	[24]
ビタミンK(μg)	16	セレン(μg)	8
ビタミンB1(mg)	0.32	ヨウ素(μg)	30
ビタミンB2(mg)	0.36	塩素(mg)	260
ナイアシン(mgNE)	6.4	食塩相当量(g)	0.46
ビタミンB6(mg)	0.60	食物繊維(g)	4.8
ビタミンB12(μg)	0.60	EPA(mg)	20
葉酸(μg)	60	DHA(mg)	80
ビオチン(μg)	10	ラクチュロース(g)	0.2
パントテン酸(mg)	2.0	大豆オリゴ糖(g)	0.2
ビタミンC(mg)	20		

61280 森永乳業クリニコ㈱
CZ-Hi1.5

CZ-Hiの栄養バランスはそのままに、1.5kcal/mlのハイカロリータイプ。

取扱なし

1パック200mlあたり

エネルギー(kcal)	300	カリウム(mg)	450
水分(g)	151	カルシウム(mg)	225
たんぱく質(g)	15.0	マグネシウム(mg)	114
脂質(g)	6.6	リン(mg)	225
炭水化物(g)	50.0	鉄(mg)	3.3
ナトリウム(mg)	270	亜鉛(mg)	3.3
灰分(g)	2.4	銅(mg)	0.30
ビタミンA(μgRAE)	225	マンガン(mg)	0.54
ビタミンD(μg)	1.5	クロム(μg)	12
ビタミンE(mg)	3.6	モリブデン(μg)	10
ビタミンK(μg)	24	セレン(μg)	12
ビタミンB1(mg)	0.48	ヨウ素(μg)	45
ビタミンB2(mg)	0.54	塩素(mg)	390
ナイアシン(mgNE)	9.3	食塩相当量(g)	0.69
ビタミンB6(mg)	0.90	食物繊維(g)	6.0
ビタミンB12(μg)	0.90	EPA(mg)	30
葉酸(μg)	90	DHA(mg)	120
ビオチン(μg)	15	ラクチュロース(g)	0.3
パントテン酸(mg)	3.0	ラフィノース(g)	0.3
ビタミンC(mg)	30		

61281 森永乳業クリニコ㈱
PRONA

少ないエネルギー量で栄養素の不足がないよう配慮。ナトリウム量に配慮、カルニチン配合。

取扱なし

※[ ]内は参考値　1パック200mlあたり

エネルギー(kcal)	200	ビタミンC(mg)	100
水分(g)	168	カリウム(mg)	260
たんぱく質(g)	11.0	カルシウム(mg)	120
脂質(g)	4.4	マグネシウム(mg)	60
炭水化物(g)	31.6	リン(mg)	120
ナトリウム(mg)	440	鉄(mg)	2.0
灰分(g)	1.8	亜鉛(mg)	3.0
カルニチン(mg)	40	銅(mg)	0.24
ビタミンA(μgRAE)	214	マンガン(mg)	0.30
ビタミンD(μg)	1.4	クロム(μg)	10
ビタミンE(mg)	2.0	モリブデン(μg)	[8.0]
ビタミンK(μg)	20	セレン(μg)	8.0
ビタミンB1(mg)	0.40	ヨウ素(μg)	34
ビタミンB2(mg)	0.54	塩素(mg)	390
ナイアシン(mgNE)	9.0	食塩相当量(g)	1.12
ビタミンB6(mg)	0.60	食物繊維(g)	3.0
ビタミンB12(μg)	0.90	EPA(mg)	50
葉酸(μg)	90	DHA(mg)	34
ビオチン(μg)	14	ラクチュロース(g)	0.2
パントテン酸(mg)	2.2	ラフィノース(g)	0.2

61292 森永乳業クリニコ㈱
ディムス

『高齢者糖尿病診療ガイドライン2017』の『食事療法』に沿ったエネルギーバランス。

取扱なし

1パック200mlあたり

エネルギー(kcal)	200	ビタミンC(mg)	200
水分(g)	168	カリウム(mg)	150
たんぱく質(g)	8.0	カルシウム(mg)	140
脂質(g)	5.6	マグネシウム(mg)	70
炭水化物(g)	33.4	リン(mg)	140
ナトリウム(mg)	170	鉄(mg)	2.0
灰分(g)	1.0	亜鉛(mg)	2.4
カルニチン(mg)	30	銅(mg)	0.20
ビタミンA(μgRAE)	150	マンガン(mg)	0.36
ビタミンD(μg)	2.0	クロム(μg)	8.0
ビタミンE(mg)	20.0	モリブデン(μg)	6.0
ビタミンK(μg)	16	セレン(μg)	8.0
ビタミンB1(mg)	1.20	ヨウ素(μg)	30
ビタミンB2(mg)	0.36	塩素(mg)	170
ナイアシン(mgNE)	12.0	食塩相当量(g)	0.44
ビタミンB6(mg)	1.24	食物繊維(g)	4.8
ビタミンB12(μg)	1.40	EPA(mg)	50
葉酸(μg)	140	DHA(mg)	34
ビオチン(μg)	10	ラクチュロース(g)	0.20
パントテン酸(mg)	2.6		

61293 森永乳業クリニコ㈱
レナジーU

たんぱく質・ナトリウム・カリウム・リンの含量に配慮。ハイカロリータイプの流動食。

取扱なし

1パック200mlあたり

エネルギー(kcal)	300	ビタミンC(mg)	20
水分(g)	153	カリウム(mg)	235
たんぱく質(g)	9.8	カルシウム(mg)	98
脂質(g)	8.4	マグネシウム(mg)	50
炭水化物(g)	50.6	リン(mg)	120
ナトリウム(mg)	345	鉄(mg)	2.5
灰分(g)	1.5	亜鉛(mg)	3.0
カルニチン(mg)	38	銅(mg)	0.15
ビタミンA(μgRAE)	125	マンガン(mg)	0.55
ビタミンD(μg)	1.3	クロム(μg)	8.8
ビタミンE(mg)	3.8	モリブデン(μg)	7.5
ビタミンK(μg)	20	セレン(μg)	8.8
ビタミンB1(mg)	0.40	ヨウ素(μg)	38
ビタミンB2(mg)	0.45	塩素(mg)	426
ナイアシン(mgNE)	3.5	食塩相当量(g)	0.88
ビタミンB6(mg)	2.5	食物繊維(g)	5.0
ビタミンB12(μg)	0.60	EPA(mg)	150
葉酸(μg)	188	DHA(mg)	102
ビオチン(μg)	11	ラクチュロース(g)	0.25
パントテン酸(mg)	1.5	ラフィノース(g)	0.25

61344 森永乳業クリニコ㈱
ネクサスST

ペプチドとアミノ酸を窒素源とした、消化吸収に配慮した消化態流動食(1.5kcal/ml)。

取扱なし

1パック200mlあたり

エネルギー(kcal)	300	ビタミンC(mg)	75
水分(g)	156	カリウム(mg)	399
たんぱく質(g)	12	カルシウム(mg)	210
脂質(g)	8.4	マグネシウム(mg)	96
炭水化物(g)	44.1	リン(mg)	234
ナトリウム(mg)	360	鉄(mg)	3.6
灰分(g)	2.2	亜鉛(mg)	3.6
ビタミンA(μgRAE)	270	銅(mg)	0.30
ビタミンD(μg)	3.9	マンガン(mg)	1.4
ビタミンE(mg)	3.9	クロム(μg)	12
ビタミンK(μg)	23	モリブデン(μg)	30
ビタミンB1(mg)	0.90	セレン(μg)	12
ビタミンB2(mg)	1.1	ヨウ素(μg)	45
ナイアシン(mgNE)	14	塩素(mg)	201
ビタミンB6(mg)	1.4	食塩相当量(g)	0.91
ビタミンB12(μg)	2.4	EPA(mg)	270
葉酸(μg)	156	DHA(mg)	180
ビオチン(μg)	18	カルニチン(mg)	30
パントテン酸(mg)	4.8		

61262 森永乳業クリニコ㈱
エコフロー300

自然落下タイプのとろみ状流動食(粘度約1,800mPa·s)。水分量とナトリウム量に配慮。

取扱なし

※[ ]内は参考値　1袋400gあたり

エネルギー(kcal)	300	パントテン酸(mg)	3.0
水分(g)	328	ビタミンC(mg)	150
たんぱく質(g)	12.0	カリウム(mg)	450
脂質(g)	8.4	カルシウム(mg)	225
炭水化物(g)	49.2	マグネシウム(mg)	114
ナトリウム(mg)	540	リン(mg)	225
灰分(g)	2.7	鉄(mg)	3.3
カルニチン(mg)	30	亜鉛(mg)	4.2
ビタミンA(μgRAE)	285	銅(mg)	0.30
ビタミンD(μg)	2.1	マンガン(mg)	0.54
ビタミンE(mg)	4.2	クロム(μg)	13
ビタミンK(μg)	27	モリブデン(μg)	[8.4]
ビタミンB1(mg)	0.90	セレン(μg)	12
ビタミンB2(mg)	1.1	ヨウ素(μg)	45
ナイアシン(mgNE)	13.0	塩素(mg)	630
ビタミンB6(mg)	0.90	食塩相当量(g)	1.4
ビタミンB12(μg)	2.1	食物繊維(g)	6.0
葉酸(μg)	120	EPA(mg)	39
ビオチン(μg)	18	DHA(mg)	150

61263 森永乳業クリニコ㈱
エコフロー400

自然落下タイプのとろみ状流動食(粘度約1,800mPa·s)。水分量とナトリウム量に配慮。

取扱なし

※[ ]内は参考値　1袋400gあたり

エネルギー(kcal)	400	パントテン酸(mg)	4.0
水分(g)	304	ビタミンC(mg)	200
たんぱく質(g)	16.0	カリウム(mg)	600
脂質(g)	11.2	カルシウム(mg)	300
炭水化物(g)	65.6	マグネシウム(mg)	152
ナトリウム(mg)	720	リン(mg)	300
灰分(g)	3.6	鉄(mg)	4.4
カルニチン(mg)	40	亜鉛(mg)	5.6
ビタミンA(μgRAE)	380	銅(mg)	0.40
ビタミンD(μg)	2.8	マンガン(mg)	0.72
ビタミンE(mg)	5.6	クロム(μg)	18
ビタミンK(μg)	36	モリブデン(μg)	[11]
ビタミンB1(mg)	1.2	セレン(μg)	16
ビタミンB2(mg)	1.4	ヨウ素(μg)	60
ナイアシン(mgNE)	17.3	塩素(mg)	840
ビタミンB6(mg)	1.2	食塩相当量(g)	1.8
ビタミンB12(μg)	2.8	食物繊維(g)	8.0
葉酸(μg)	160	EPA(mg)	52
ビオチン(μg)	24	DHA(mg)	200

61264 森永乳業クリニコ㈱
エコフロー500

自然落下タイプのとろみ状流動食(粘度約1,800mPa·s)。水分量とナトリウム量に配慮。

取扱なし

※[ ]内は参考値　1袋500gあたり

エネルギー(kcal)	500	パントテン酸(mg)	5.0
水分(g)	380	ビタミンC(mg)	250
たんぱく質(g)	20.0	カリウム(mg)	750
脂質(g)	14.0	カルシウム(mg)	375
炭水化物(g)	82.0	マグネシウム(mg)	190
ナトリウム(mg)	900	リン(mg)	375
灰分(g)	4.5	鉄(mg)	5.5
カルニチン(mg)	50	亜鉛(mg)	7.0
ビタミンA(μgRAE)	475	銅(mg)	0.50
ビタミンD(μg)	3.5	マンガン(mg)	0.90
ビタミンE(mg)	7.0	クロム(μg)	22
ビタミンK(μg)	45	モリブデン(μg)	[14]
ビタミンB1(mg)	1.5	セレン(μg)	20
ビタミンB2(mg)	1.8	ヨウ素(μg)	75
ナイアシン(mgNE)	21.7	塩素(mg)	1050
ビタミンB6(mg)	1.5	食塩相当量(g)	2.3
ビタミンB12(μg)	3.5	食物繊維(g)	10.0
葉酸(μg)	200	EPA(mg)	65
ビオチン(μg)	30	DHA(mg)	250

61265 森永乳業クリニコ㈱
エコフローアクア300

エコフローの栄養バランスはそのままに水分をプラス(粘度約1,400mPa·s)。

取扱なし

※[ ]内は参考値　1袋472gあたり

エネルギー(kcal)	300	パントテン酸(mg)	3.0
水分(g)	400	ビタミンC(mg)	150
たんぱく質(g)	12.0	カリウム(mg)	450
脂質(g)	8.4	カルシウム(mg)	225
炭水化物(g)	49.2	マグネシウム(mg)	114
ナトリウム(mg)	540	リン(mg)	225
灰分(g)	2.7	鉄(mg)	3.3
カルニチン(mg)	30	亜鉛(mg)	4.2
ビタミンA(μgRAE)	285	銅(mg)	0.30
ビタミンD(μg)	2.1	マンガン(mg)	0.54
ビタミンE(mg)	4.2	クロム(μg)	13
ビタミンK(μg)	27	モリブデン(μg)	[8.4]
ビタミンB1(mg)	0.90	セレン(μg)	12
ビタミンB2(mg)	1.1	ヨウ素(μg)	45
ナイアシン(mgNE)	13.0	塩素(mg)	630
ビタミンB6(mg)	0.90	食塩相当量(g)	1.4
ビタミンB12(μg)	2.1	食物繊維(g)	6.0
葉酸(μg)	120	EPA(mg)	39
ビオチン(μg)	18	DHA(mg)	150

61266 森永乳業クリニコ㈱
エコフローアクア400

エコフローの栄養バランスはそのままに水分をプラス(粘度約1,400mPa·s)。

取扱なし

※[ ]内は参考値　1袋546gあたり

エネルギー(kcal)	400	パントテン酸(mg)	4.0
水分(g)	450	ビタミンC(mg)	200
たんぱく質(g)	16.0	カリウムmg)	600
脂質(g)	11.2	カルシウム(mg)	300
炭水化物(g)	65.6	マグネシウム(mg)	152
ナトリウム(mg)	720	リン(mg)	300
灰分(g)	3.6	鉄(mg)	4.4
カルニチン(mg)	40	亜鉛(mg)	5.6
ビタミンA(μgRAE)	380	銅(mg)	0.40
ビタミンD(μg)	2.8	マンガン(mg)	0.72
ビタミンE(mg)	5.6	クロム(μg)	18
ビタミンK(μg)	36	モリブデン(μg)	[11]
ビタミンB1(mg)	1.2	セレン(μg)	16
ビタミンB2(mg)	1.4	ヨウ素(μg)	60
ナイアシン(mgNE)	17.3	塩素(mg)	840
ビタミンB6(mg)	1.2	食塩相当量(g)	1.8
ビタミンB12(μg)	2.8	食物繊維(g)	8.0
葉酸(μg)	160	EPA(mg)	52
ビオチン(μg)	24	DHA(mg)	200

「病者用食品(総合栄養食品)」。水分補給に配慮しており、1袋200kcalあたり約200mlの水分摂取が可能です。

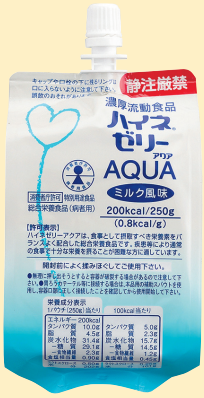

61041 ㈱大塚製薬工場
ハイネゼリー アクア

1パック250gあたり

エネルギー(kcal)	200	ビタミンD(μg)	4
水分(g)	202	ビタミンE(mg)	7
たんぱく質(g)	10	ビタミンK(μg)	19
脂質(g)	4.5	ビタミンB1(mg)	0.64
炭水化物(g)	31.4	ビタミンB2(mg)	0.7
ナトリウム(mg)	354	ナイアシン(mgNE)	7
カリウム(mg)	312	ビタミンB6(mg)	0.9
カルシウム(mg)	188	ビタミンB12(μg)	0.9
マグネシウム(mg)	78	葉酸(μg)	90
リン(mg)	150	パントテン酸(mg)	4
鉄(mg)	1.6	ビタミンC(mg)	160
亜鉛(mg)	3.6	食物繊維(g)	2.3
ビタミンA(μgRAE)	164	食塩相当量(g)	0.9

250g×18　取り寄せ　**4,942円**

「病者用食品(総合栄養食品)」。寒天で固めたゼリータイプの濃厚流動食です。

61043 ㈱大塚製薬工場
ハイネゼリー

1パック300gあたり

エネルギー(kcal)	300	ビタミンD(μg)	6
水分(g)	228	ビタミンE(mg)	11
たんぱく質(g)	15	ビタミンK(μg)	29
脂質(g)	6.8	ビタミンB1(mg)	0.96
炭水化物(g)	47.1	ビタミンB2(mg)	1.1
ナトリウム(mg)	531	ナイアシン(mgNE)	11
カリウム(mg)	468	ビタミンB6(mg)	1.4
カルシウム(mg)	282	ビタミンB12(μg)	1.4
マグネシウム(mg)	117	葉酸(μg)	135
リン(mg)	225	パントテン酸(mg)	6
鉄(mg)	2.4	ビタミンC(mg)	240
亜鉛(mg)	5.4	食物繊維(g)	3.5
ビタミンA(μgRAE)	246	食塩相当量(g)	1.35

終　売

61256 ニュートリー㈱
テルミールアップリードmini メロン風味

少量&高エネルギーの超高濃度栄養食アップリードに、無理なく飲みきれるミニサイズが仲間入りしました。なめらかなとろみ食感です。

学会分類2021 2-1相当　ユニバーサルデザインフード　かまなくてよい

50ml×24　取り寄せ　**7,642円**

※[]内は分析例　1パック50mLあたり

エネルギー(kcal)	200	ビタミンC(mg)	13
たんぱく質(g)	7.0	ナトリウム(mg)	75
脂質(g)	10.8	食塩相当量(g)	0.19
炭水化物(g)	18.7	カリウム(mg)	75
一糖質(g)	18.5	カルシウム(mg)	48
一食物繊維(g)	[0.5]	マグネシウム(mg)	15
水分(g)	22	塩素(mg)	75
ビタミンA(μg)	106	リン(mg)	68
ビタミンD(μg)	0.69	鉄(mg)	1.3
ビタミンE(mg)	1.13	亜鉛(mg)	1.7
ビタミンK(μg)	18.8	銅(mg)	0.17
ビタミンB1(mg)	0.31	マンガン(mg)	0.50
ビタミンB2(mg)	0.25	セレン(μg)	8
ナイアシン(mg)	2.6	クロム(μg)	8
ビタミンB6(mg)	0.38	モリブデン(μg)	8
葉酸(μg)	38	ヨウ素(μg)	31
ビタミンB12(μg)	1.13	イオウ(mg)	[80]
ビオチン(μg)	8.1	コレステロール(mg)	[11.0]
パントテン酸(mg)	1.13	カルニチン(mg)	25.0

61257 ニュートリー㈱
テルミールアップリードmini もも風味

少量&高エネルギーの超高濃度栄養食アップリードに、無理なく飲みきれるミニサイズが仲間入りしました。なめらかなとろみ食感です。

学会分類2021 2-1相当　ユニバーサルデザインフード　かまなくてよい

50ml×24　取り寄せ　**7,642円**

※[]内は分析例　1パック50mLあたり

エネルギー(kcal)	200	ビタミンC(mg)	13
たんぱく質(g)	7.0	ナトリウム(mg)	75
脂質(g)	10.8	食塩相当量(g)	0.19
炭水化物(g)	18.7	カリウム(mg)	75
一糖質(g)	18.5	カルシウム(mg)	48
一食物繊維(g)	[0.5]	マグネシウム(mg)	15
水分(g)	22	塩素(mg)	75
ビタミンA(μg)	106	リン(mg)	68
ビタミンD(μg)	0.69	鉄(mg)	1.3
ビタミンE(mg)	1.13	亜鉛(mg)	1.7
ビタミンK(μg)	18.8	銅(mg)	0.17
ビタミンB1(mg)	0.31	マンガン(mg)	0.50
ビタミンB2(mg)	0.25	セレン(μg)	8
ナイアシン(mg)	2.6	クロム(μg)	8
ビタミンB6(mg)	0.38	モリブデン(μg)	8
葉酸(μg)	38	ヨウ素(μg)	31
ビタミンB12(μg)	1.13	イオウ(mg)	[80]
ビオチン(μg)	8.1	コレステロール(mg)	[11.0]
パントテン酸(mg)	1.13	カルニチン(mg)	25.0

61244 ニュートリー㈱
テルミールアップリード サワー風味

1パック(100mL)で400kcalを摂取できる、少量&高エネルギーの超高濃度栄養食。なめらかなとろみ食感です。

学会分類2021 2-1相当　ユニバーサルデザインフード　かまなくてよい

100ml×18　取り寄せ　**8,784円**

※[]内は分析例　1パック100mLあたり

エネルギー(kcal)	400	ビタミンC(mg)	25
たんぱく質(g)	14.0	ナトリウム(mg)	150
脂質(g)	21.6	食塩相当量(g)	0.38
炭水化物(g)	37.4	カリウム(mg)	150
一糖質(g)	36.9	カルシウム(mg)	95
一食物繊維(g)	[0.5]	マグネシウム(mg)	30
水分(g)	43	塩素(mg)	150
ビタミンA(μg)	213	リン(mg)	135
ビタミンD(μg)	1.38	鉄(mg)	2.5
ビタミンE(mg)	2.25	亜鉛(mg)	3.3
ビタミンK(μg)	37.5	銅(mg)	0.33
ビタミンB1(mg)	0.63	マンガン(mg)	1.00
ビタミンB2(mg)	0.50	セレン(μg)	15
ナイアシン(mg)	5.3	クロム(μg)	15
ビタミンB6(mg)	0.75	モリブデン(μg)	15
葉酸(μg)	75	ヨウ素(μg)	63
ビタミンB12(μg)	2.25	イオウ(mg)	[80]
ビオチン(μg)	16.3	コレステロール(mg)	[11.0]
パントテン酸(mg)	2.25	カルニチン(mg)	50.0

61245 ニュートリー㈱
テルミールアップリード りんご風味

1パック(100mL)で400kcalを摂取できる、少量＆高エネルギーの超高濃度栄養食。なめらかなとろみ食感です。

学会分類2021 2-1相当　ユニバーサルデザインフード　かまなくてよい

100ml×18　取り寄せ　8,784円

※[]内は分析例　1パック100mlあたり

エネルギー(kcal)	400	ビタミンC(mg)	25
たんぱく質(g)	14.0	ナトリウム(mg)	150
脂質(g)	21.6	食塩相当量(g)	0.38
炭水化物(g)	37.4	カリウム(mg)	150
一糖質(g)	36.9	カルシウム(mg)	95
一食物繊維(g)	[0.5]	マグネシウム(mg)	30
水分(g)	43	塩素(mg)	150
ビタミンA(μg)	213	リン(mg)	135
ビタミンD(μg)	1.38	鉄(mg)	2.5
ビタミンE(mg)	2.25	亜鉛(mg)	3.3
ビタミンK(μg)	37.5	銅(mg)	0.33
ビタミンB1(mg)	0.63	マンガン(mg)	1.00
ビタミンB2(mg)	0.50	セレン(μg)	15
ナイアシン(mg)	5.3	クロム(μg)	15
ビタミンB6(mg)	0.75	モリブデン(μg)	15
葉酸(μg)	75	ヨウ素(μg)	63
ビタミンB12(μg)	2.25	イオウ(mg)	[80]
ビオチン(μg)	16.3	コレステロール(mg)	[11.0]
パントテン酸(mg)	2.25	カルニチン(mg)	50.0

61348 ニュートリー㈱
テルミールソフト アップルヨーグルト味

クリーミィな食感で後味さわやか。固形食へ移行する方へもおすすめです。

ユニバーサルデザインフード　かまなくてよい

200g×24　取り寄せ　8,410円

※[]内は分析例　1パック200gあたり

エネルギー(kcal)	300	ビタミンC(mg)	45
たんぱく質(g)	9.0	ナトリウム(mg)	150
脂質(g)	9.0	食塩相当量(g)	0.38
炭水化物(g)	45.8	カリウム(mg)	150
一糖質(g)	44.8	カルシウム(mg)	175
一食物繊維(g)	[1.0]	マグネシウム(mg)	88
水分(g)	128	塩素(mg)	105
ビタミンA(μg)	213	リン(mg)	[35]
ビタミンD(μg)	1.38	鉄(mg)	2.5
ビタミンE(mg)	2.25	亜鉛(mg)	3.6
ビタミンK(μg)	18.8	銅(mg)	0.33
ビタミンB1(mg)	0.63	マンガン(mg)	1.00
ビタミンB2(mg)	0.50	セレン(μg)	15
ナイアシン(mg)	5.3	クロム(μg)	[2]
ビタミンB6(mg)	0.75	モリブデン(μg)	[18]
葉酸(μg)	75	ヨウ素(μg)	[16]
ビタミンB12(μg)	2.25	イオウ(mg)	[200]
ビオチン(μg)	16.3	コレステロール(mg)	[20]
パントテン酸(mg)	2.25		

61349 ニュートリー㈱
テルミールソフトM ストロベリー味

クリーミィな食感で後味さわやか。固形食へ移行する方へもおすすめです。

学会分類2021 2-1相当　ユニバーサルデザインフード　かまなくてよい

125g×24　取り寄せ　6,720円

※[]内は分析例　1パック125gあたり

エネルギー(kcal)	200	ビタミンC(mg)	30
たんぱく質(g)	6.0	ナトリウム(mg)	100
脂質(g)	6.0	食塩相当量(g)	0.25
炭水化物(g)	30.5	カリウム(mg)	100
一糖質(g)	29.9	カルシウム(mg)	117
一食物繊維(g)	[0.6]	マグネシウム(mg)	58
水分(g)	80	塩素(mg)	100
ビタミンA(μg)	142	リン(mg)	[22]
ビタミンD(μg)	0.92	鉄(mg)	1.7
ビタミンE(mg)	1.50	亜鉛(mg)	2.4
ビタミンK(μg)	12.5	銅(mg)	0.22
ビタミンB1(mg)	0.42	マンガン(mg)	0.67
ビタミンB2(mg)	0.33	セレン(μg)	10
ナイアシン(mg)	3.5	クロム(μg)	[1]
ビタミンB6(mg)	0.50	モリブデン(μg)	[11]
葉酸(μg)	50	ヨウ素(μg)	[9]
ビタミンB12(μg)	1.50	イオウ(mg)	[138]
ビオチン(μg)	10.8	コレステロール(mg)	[13]
パントテン酸(mg)	1.50		

61350 ニュートリー㈱
テルミールソフトM ヨーグルト味

クリーミィな食感で後味さわやか。固形食へ移行する方へもおすすめです。

学会分類2021 2-1相当　ユニバーサルデザインフード　かまなくてよい

125g×24　取り寄せ　6,720円

※[]内は分析例　1パック125gあたり

エネルギー(kcal)	200	ビタミンC(mg)	30
たんぱく質(g)	6.0	ナトリウム(mg)	100
脂質(g)	6.0	食塩相当量(g)	0.25
炭水化物(g)	30.5	カリウム(mg)	100
一糖質(g)	29.9	カルシウム(mg)	117
一食物繊維(g)	[0.6]	マグネシウム(mg)	58
水分(g)	80	塩素(mg)	100
ビタミンA(μg)	142	リン(mg)	[22]
ビタミンD(μg)	0.92	鉄(mg)	1.7
ビタミンE(mg)	1.50	亜鉛(mg)	2.4
ビタミンK(μg)	12.5	銅(mg)	0.22
ビタミンB1(mg)	0.42	マンガン(mg)	0.67
ビタミンB2(mg)	0.33	セレン(μg)	10
ナイアシン(mg)	3.5	クロム(μg)	[1]
ビタミンB6(mg)	0.50	モリブデン(μg)	[11]
葉酸(μg)	50	ヨウ素(μg)	[9]
ビタミンB12(μg)	1.50	イオウ(mg)	[138]
ビオチン(μg)	10.8	コレステロール(mg)	[13]
パントテン酸(mg)	1.50		

61046 ニュートリー㈱
カームソリッド300

水分補給に配慮した、ゼリータイプの半固形状流動食。1パックで300kcalを補給できます。

300kcal(400mL×16)　取り寄せ　6,216円

1個420g(400mL)あたり

エネルギー(kcal)	300	クロム(μg)	13.3
たんぱく質(g)	11.3	モリブデン(μg)	7.5
脂質(g)	6.6	ビタミンA(μg)	263
炭水化物(g)	50.8	ビタミンD(μg)	1.88
一糖質(g)	47.0	ビタミンE(mg)	3.38
一食物繊維(g)	3.8	ビタミンK(μg)	50.0
食塩相当量(g)	1.5	ビタミンB1(mg)	1.00
ナトリウム(mg)	589	ビタミンB2(mg)	0.53
カリウム(mg)	467	ナイアシン(mgNE)	5.25
カルシウム(mg)	200	ビタミンB6(mg)	0.53
マグネシウム(mg)	100	ビタミンB12(μg)	0.90
リン(mg)	210	葉酸(μg)	90
鉄(mg)	2.5	パントテン酸(mg)	2.25
亜鉛(mg)	3.3	ビオチン(μg)	16.9
銅(mg)	0.24	ビタミンC(mg)	37.5
マンガン(mg)	1.2	水分(g)	349
ヨウ素(μg)	45.0	クロル(mg)	533
セレン(μg)	16.7		

61047 ニュートリー㈱
カームソリッド400

水分補給に配慮した、ゼリータイプの半固形状流動食。1パックで400kcalを補給できます。

400kcal(400mL×16)　取り寄せ　7,056円

1個428g(400mL)あたり

エネルギー(kcal)	400	クロム(μg)	17.8
たんぱく質(g)	15.0	モリブデン(μg)	10.0
脂質(g)	8.8	ビタミンA(μg)	350
炭水化物(g)	67.7	ビタミンD(μg)	2.50
一糖質(g)	62.7	ビタミンE(mg)	4.50
一食物繊維(g)	5.0	ビタミンK(μg)	66.7
食塩相当量(g)	1.99	ビタミンB1(mg)	1.33
ナトリウム(mg)	785	ビタミンB2(mg)	0.70
カリウム(mg)	622	ナイアシン(mgNE)	7.00
カルシウム(mg)	267	ビタミンB6(mg)	0.70
マグネシウム(mg)	133	ビタミンB12(μg)	1.20
リン(mg)	280	葉酸(μg)	120
鉄(mg)	3.3	パントテン酸(mg)	3.00
亜鉛(mg)	4.4	ビオチン(μg)	22.5
銅(mg)	0.32	ビタミンC(mg)	50.0
マンガン(mg)	1.6	水分(g)	333
ヨウ素(μg)	60.0	クロル(mg)	711
セレン(μg)	22.2		

61146 ニュートリー㈱
カームソリッド500

1パックで500kcal摂取可能なゼリータイプの半固形状流動食。高カロリーが必要な方にも。

500kcal(400mL×16)　取り寄せ　7,656円

1個436g(400mL)あたり

エネルギー(kcal)	500	クロム(μg)	22.2
たんぱく質(g)	18.8	モリブデン(μg)	12.5
脂質(g)	11.0	ビタミンA(μg)	438
炭水化物(g)	84.7	ビタミンD(μg)	3.13
一糖質(g)	78.4	ビタミンE(mg)	5.63
一食物繊維(g)	6.3	ビタミンK(μg)	83.3
食塩相当量(g)	2.49	ビタミンB1(mg)	1.67
ナトリウム(mg)	981	ビタミンB2(mg)	0.88
カリウム(mg)	778	ナイアシン(mgNE)	8.75
カルシウム(mg)	333	ビタミンB6(mg)	0.88
マグネシウム(mg)	167	ビタミンB12(μg)	1.50
リン(mg)	350	葉酸(μg)	150
鉄(mg)	4.2	パントテン酸(mg)	3.75
亜鉛(mg)	5.6	ビオチン(μg)	28.1
銅(mg)	0.40	ビタミンC(mg)	62.5
マンガン(mg)	2.0	水分(g)	313
ヨウ素(μg)	75.0	クロル(mg)	889
セレン(μg)	27.8		

61166 ニュートリー㈱
ニュートリーコンク 2.5 200mL

少量で無理なく栄養価をアップ。1mL2.5kcal。濃厚キャラメル味でそのまま飲んでも、料理や飲み物に混ぜてもOK。

200ml　314円

※[]内は分析例　100mLあたり

エネルギー(kcal)	250	クロム(μg)	[10]
たんぱく質(g)	8.1	モリブデン(μg)	[6]
脂質(g)	6.4	ビタミンA(μg)	150
炭水化物(g)	41.5	ビタミンD(μg)	1.5
一糖質(g)	39	ビタミンE(mg)	2.7
一食物繊維(g)	2.5	ビタミンK(μg)	14
食塩相当量(g)	0.61	ビタミンB1(mg)	0.5
カリウム(mg)	200	ビタミンB2(mg)	0.5
カルシウム(mg)	257	ナイアシン(mg)	4.4
マグネシウム(mg)	36	ビタミンB6(mg)	0.5
リン(mg)	144	葉酸(μg)	75
鉄(mg)	1.6	ビタミンB12(μg)	0.75
亜鉛(mg)	2.8	ビオチン(μg)	13.5
ヨウ素(μg)	[37]	パントテン酸(mg)	1.9
マンガン(mg)	[0.9]	ビタミンC(mg)	33
銅(mg)	[0.2]	クロル(mg)	[129]
セレン(μg)	[10]	水分(g)	52

61153 ニュートリー㈱
ニュートリーコンク 2.5　1,000mL

少量で無理なく栄養価をアップ。
1mL2.5kcal。濃厚キャラメル味でそのまま飲んでも、料理や飲み物に混ぜてもOK。

1L　1,396円

※[]内は分析例　100mLあたり

エネルギー(kcal)	250	クロム(μg)	[10]
たんぱく質(g)	8.1	モリブデン(μg)	[6]
脂質(g)	6.4	ビタミンA(μg)	150
炭水化物(g)	41.5	ビタミンD(μg)	1.5
一糖質(g)	39	ビタミンE(mg)	2.7
一食物繊維(g)	2.5	ビタミンK(μg)	14
食塩相当量(g)	0.61	ビタミンB1(mg)	0.5
カリウム(mg)	200	ビタミンB2(mg)	0.5
カルシウム(mg)	257	ナイアシン(mg)	4.4
マグネシウム(mg)	36	ビタミンB6(mg)	0.5
リン(mg)	144	葉酸(μg)	75
鉄(mg)	1.6	ビタミンB12(μg)	0.75
亜鉛(mg)	2.8	ビオチン(μg)	13.5
ヨウ素(μg)	[37]	パントテン酸(mg)	1.9
マンガン(mg)	[0.9]	ビタミンC(mg)	33
銅(mg)	[0.2]	クロル(mg)	[129]
セレン(μg)	[10]	水分(g)	52

61305 ニュートリー㈱
サンエットK2 300kcal

開封しやすく便利なデュアルユース容器と、こだわりの栄養組成を実現した、ハイスペックな濃厚流動食。

330ml(354g)×18　取り寄せ　4,838円

1本330mL(354g)あたり

エネルギー(kcal)	300	ビタミンA(μg)	339
たんぱく質(g)	11.4	ビタミンD(μg)	2.7
脂質(g)	8.0	ビタミンE(mg)	4.2
炭水化物(g)	48.2	ビタミンK(μg)	48
一糖質(g)	43.7	ビタミンB1(mg)	0.66
一食物繊維(g)	4.5	ビタミンB2(mg)	0.66
食塩相当量(g)	1.03	ナイアシン(mg)	8.7
ナトリウム(mg)	405	ビタミンB6(mg)	0.60
カリウム(mg)	420	ビタミンB12(μg)	2.2
カルシウム(mg)	210	葉酸(μg)	114
マグネシウム(mg)	105	パントテン酸(mg)	3.30
リン(mg)	240	ビオチン(μg)	21.9
鉄(mg)	2.4	ビタミンC(mg)	60
亜鉛(mg)	3.6	水分(g)	282
銅(mg)	0.30	コラーゲンペプチド(g)	3
マンガン(mg)	1.26	ガラクトオリゴ糖(g)	0.6
ヨウ素(μg)	33	クロル(mg)	375
セレン(μg)	20	乳酸菌(億個)	1,800
クロム(μg)	15.0	L-カルニチン(mg)	60
モリブデン(μg)	15		

61306 ニュートリー㈱
サンエットK2 400kcal

開封しやすく便利なデュアルユース容器と、こだわりの栄養組成を実現した、ハイスペックな濃厚流動食。

330ml(361g)×18　取り寄せ　6,221円

1本330mL(361g)あたり

エネルギー(kcal)	400	ビタミンA(μg)	452
たんぱく質(g)	15.2	ビタミンD(μg)	3.6
脂質(g)	10.7	ビタミンE(mg)	5.6
炭水化物(g)	64.1	ビタミンK(μg)	64
一糖質(g)	58.1	ビタミンB1(mg)	0.88
一食物繊維(g)	6.0	ビタミンB2(mg)	0.88
食塩相当量(g)	1.37	ナイアシン(mg)	11.6
ナトリウム(mg)	540	ビタミンB6(mg)	0.80
カリウム(mg)	560	ビタミンB12(μg)	2.8
カルシウム(mg)	280	葉酸(μg)	152
マグネシウム(mg)	140	パントテン酸(mg)	4.40
リン(mg)	320	ビオチン(μg)	29.2
鉄(mg)	3.2	ビタミンC(mg)	80
亜鉛(mg)	4.8	水分(g)	264
銅(mg)	0.40	コラーゲンペプチド(g)	4
マンガン(mg)	1.68	ガラクトオリゴ糖(g)	0.8
ヨウ素(μg)	44	クロル(mg)	500
セレン(μg)	28	乳酸菌(億個)	2,400
クロム(μg)	20.0	L-カルニチン(mg)	80
モリブデン(μg)	20		

61334 ニュートリー㈱
サンエットK2 500kcal

開封しやすく便利なデュアルユース容器と、こだわりの栄養組成を実現した、ハイスペックな濃厚流動食。

330ml(370g)×18　取り寄せ　7,459円

1本330mL(370g)あたり

エネルギー(kcal)	500	ビタミンA(μg)	565
たんぱく質(g)	19.0	ビタミンD(μg)	4.5
脂質(g)	13.4	ビタミンE(mg)	7.0
炭水化物(g)	81.5	ビタミンK(μg)	80
一糖質(g)	71.5	ビタミンB1(mg)	1.10
一食物繊維(g)	10.0	ビタミンB2(mg)	1.10
食塩相当量(g)	1.71	ナイアシン(mg)	14.5
ナトリウム(mg)	675	ビタミンB6(mg)	1.00
カリウム(mg)	700	ビタミンB12(μg)	3.5
カルシウム(mg)	350	葉酸(μg)	190
マグネシウム(mg)	175	パントテン酸(mg)	5.50
リン(mg)	400	ビオチン(μg)	36.5
鉄(mg)	4.0	ビタミンC(mg)	100
亜鉛(mg)	6.0	水分(g)	250
銅(mg)	0.50	コラーゲンペプチド(g)	5
マンガン(mg)	2.10	ガラクトオリゴ糖(g)	1.0
ヨウ素(μg)	55	クロル(mg)	625
セレン(μg)	35	乳酸菌(億個)	3,000
クロム(μg)	25.0	L-カルニチン(mg)	100
モリブデン(μg)	25		

61307 ニュートリー㈱
リカバリーK5　300kcal

たんぱく質補給に配慮した革新的な濃厚流動食。大豆たんぱく質と乳たんぱく質を使用。

330ml×18　取り寄せ　4,838円

1本330mL(354g)あたり

エネルギー(kcal)	300	ビタミンA(μg)	339
たんぱく質(g)	15.0	ビタミンD(μg)	2.7
脂質(g)	8.0	ビタミンE(mg)	4.2
炭水化物(g)	45.3	ビタミンK(μg)	48
一糖質(g)	39.3	ビタミンB1(mg)	0.66
一食物繊維(g)	6.0	ビタミンB2(mg)	0.66
食塩相当量(g)	1.26	ナイアシン(mg)	8.7
ナトリウム(mg)	495	ビタミンB6(mg)	0.60
カリウム(mg)	405	ビタミンB12(μg)	2.2
カルシウム(mg)	210	葉酸(μg)	114
マグネシウム(mg)	105	パントテン酸(mg)	3.30
リン(mg)	240	ビオチン(μg)	21.9
鉄(mg)	2.4	ビタミンC(mg)	60
亜鉛(mg)	3.6	水分(g)	282
銅(mg)	0.30	コラーゲンペプチド(g)	3
マンガン(mg)	1.26	ガラクトオリゴ糖(g)	0.6
ヨウ素(μg)	33	クロル(mg)	450
セレン(μg)	20	乳酸菌(億個)	1,800
クロム(μg)	15.0	L-カルニチン(mg)	60
モリブデン(μg)	15		

61308 ニュートリー㈱
リカバリーK5　400kcal

たんぱく質補給に配慮した革新的な濃厚流動食。大豆たんぱく質と乳たんぱく質を使用。

330ml×18　取り寄せ　6,221円

1本330mL(362g)あたり

エネルギー(kcal)	400	ビタミンA(μg)	452
たんぱく質(g)	20.0	ビタミンD(μg)	3.6
脂質(g)	10.7	ビタミンE(mg)	5.6
炭水化物(g)	60.4	ビタミンK(μg)	64
一糖質(g)	52.4	ビタミンB1(mg)	0.88
一食物繊維(g)	8.0	ビタミンB2(mg)	0.88
食塩相当量(g)	1.68	ナイアシン(mg)	11.6
ナトリウム(mg)	660	ビタミンB6(mg)	0.80
カリウム(mg)	540	ビタミンB12(μg)	2.8
カルシウム(mg)	280	葉酸(μg)	152
マグネシウム(mg)	140	パントテン酸(mg)	4.40
リン(mg)	320	ビオチン(μg)	29.2
鉄(mg)	3.2	ビタミンC(mg)	80
亜鉛(mg)	4.8	水分(g)	264
銅(mg)	0.40	コラーゲンペプチド(g)	4
マンガン(mg)	1.68	ガラクトオリゴ糖(g)	0.8
ヨウ素(μg)	44	クロル(mg)	600
セレン(μg)	28	乳酸菌(億個)	2,400
クロム(μg)	20.0	L-カルニチン(mg)	80
モリブデン(μg)	20		

61339 ニュートリー㈱
リカバリーK5　500kcal

たんぱく質補給に配慮した革新的な濃厚流動食。大豆たんぱく質と乳たんぱく質を使用。

330ml×18　取り寄せ　7,718円

1本330mL(370g)あたり

エネルギー(kcal)	500	ビタミンA(μg)	565
たんぱく質(g)	25.0	ビタミンD(μg)	4.5
脂質(g)	13.4	ビタミンE(mg)	7.0
炭水化物(g)	75.5	ビタミンK(μg)	80
一糖質(g)	65.5	ビタミンB1(mg)	1.10
一食物繊維(g)	10.0	ビタミンB2(mg)	1.10
食塩相当量(g)	2.10	ナイアシン(mg)	14.5
ナトリウム(mg)	825	ビタミンB6(mg)	1.00
カリウム(mg)	675	ビタミンB12(μg)	3.5
カルシウム(mg)	350	葉酸(μg)	190
マグネシウム(mg)	175	パントテン酸(mg)	5.50
リン(mg)	400	ビオチン(μg)	36.5
鉄(mg)	4.0	ビタミンC(mg)	100
亜鉛(mg)	6.0	水分(g)	250
銅(mg)	0.50	コラーゲンペプチド(g)	5
マンガン(mg)	2.10	ガラクトオリゴ糖(g)	1.0
ヨウ素(μg)	55	クロル(mg)	750
セレン(μg)	35	乳酸菌(億個)	3,000
クロム(μg)	25.0	L-カルニチン(mg)	100
モリブデン(μg)	25		

流動食用

61309 ニュートリー㈱
REF-P1　イージージョイント

流動食のようなカルシウム含有量の多い液状食品をとろりとさせます。新規格対応タイプ。

(90g×9)×3　取り寄せ　5,184円

1パック90gあたり

エネルギー(kcal)	5	一糖質(g)	0.5
たんぱく質(g)	0	一食物繊維(g)	1.4
脂質(g)	0	食塩相当量(g)	0.4
炭水化物(g)	2.0	水分(g)	87.7

流動食用

61340 ニュートリー㈱ REF-P1 イエロースパウト

流動食のようなカルシウム含有量の多い液状食品をとろりとさせます。旧規格対応タイプ。

1パック90gあたり

エネルギー(kcal)	5	一糖質(g)	0.5
たんぱく質(g)	0	一食物繊維(g)	1.4
脂質(g)	0	食塩相当量(g)	0.4
炭水化物(g)	2.0	水分(g)	87.7

(90g×9)×3 取り寄せ 5,184円

61310 ニュートリー㈱ リカバリーニュートリートBeSolid 300

粘度可変型とろみ状流動食。酸性下で増粘し、半固形状の粘度に変わります。

200g×16 取り寄せ 5,530円

1パック200gあたり

エネルギー(kcal)	300	モリブデン(μg)	33
たんぱく質(g)	15	ビタミンA(μg)	234
脂質(g)	7.2	ビタミンD(μg)	3.0
炭水化物(g)	46.2	ビタミンE(mg)	3.6
一糖質(g)	41.7	ビタミンK(μg)	30
一食物繊維(g)	4.5	ビタミンB1(mg)	0.66
食塩相当量(g)	1.4	ビタミンB2(mg)	0.69
ナトリウム(mg)	540	ナイアシン(mg)	5.55
カリウム(mg)	465	ビタミンB6(mg)	0.69
カルシウム(mg)	240	ビタミンB12(μg)	1.2
マグネシウム(mg)	99	葉酸(μg)	84
リン(mg)	300	パントテン酸(mg)	2.01
鉄(mg)	4.5	ビオチン(μg)	15
亜鉛(mg)	4.5	ビタミンC(mg)	69
銅(mg)	0.42	水分(g)	126
マンガン(mg)	1.35	コラーゲンペプチド(g)	3.9
ヨウ素(μg)	51	クロル(mg)	570
セレン(μg)	13.5	乳酸菌(億個)	2,000
クロム(μg)	10.5		

61311 ニュートリー㈱ リカバリーニュートリートBeSolid 400

粘度可変型とろみ状流動食。酸性下で増粘し、半固形状の粘度に変わります。

267g×16 取り寄せ 6,989円

1パック267gあたり

エネルギー(kcal)	400	モリブデン(μg)	44
たんぱく質(g)	20	ビタミンA(μg)	312
脂質(g)	9.6	ビタミンD(μg)	4.0
炭水化物(g)	61.6	ビタミンE(mg)	4.8
一糖質(g)	55.6	ビタミンK(μg)	40
一食物繊維(g)	6.0	ビタミンB1(mg)	0.88
食塩相当量(g)	1.8	ビタミンB2(mg)	0.92
ナトリウム(mg)	720	ナイアシン(mg)	7.40
カリウム(mg)	620	ビタミンB6(mg)	0.92
カルシウム(mg)	320	ビタミンB12(μg)	1.6
マグネシウム(mg)	132	葉酸(μg)	112
リン(mg)	400	パントテン酸(mg)	2.68
鉄(mg)	6.0	ビオチン(μg)	20
亜鉛(mg)	6.0	ビタミンC(mg)	92
銅(mg)	0.56	水分(g)	168
マンガン(mg)	1.80	コラーゲンペプチド(g)	5.2
ヨウ素(μg)	68	クロル(mg)	760
セレン(μg)	18.0	乳酸菌(億個)	2,667
クロム(μg)	14.0		

61312 ニュートリー㈱ リカバリーニュートリートBeSolid 500

粘度可変型とろみ状流動食。酸性下で増粘し、半固形状の粘度に変わります。

333g×16 取り寄せ 8,166円

1パック333gあたり

エネルギー(kcal)	500	モリブデン(μg)	55
たんぱく質(g)	25	ビタミンA(μg)	390
脂質(g)	12.0	ビタミンD(μg)	5.0
炭水化物(g)	77.0	ビタミンE(mg)	6.0
一糖質(g)	69.5	ビタミンK(μg)	50
一食物繊維(g)	7.5	ビタミンB1(mg)	1.10
食塩相当量(g)	2.3	ビタミンB2(mg)	1.15
ナトリウム(mg)	900	ナイアシン(mg)	9.25
カリウム(mg)	775	ビタミンB6(mg)	1.15
カルシウム(mg)	400	ビタミンB12(μg)	2.0
マグネシウム(mg)	165	葉酸(μg)	140
リン(mg)	500	パントテン酸(mg)	3.35
鉄(mg)	7.5	ビオチン(μg)	25
亜鉛(mg)	7.5	ビタミンC(mg)	115
銅(mg)	0.70	水分(g)	210
マンガン(mg)	2.25	コラーゲンペプチド(g)	6.5
ヨウ素(μg)	85	クロル(mg)	950
セレン(μg)	22.5	乳酸菌(億個)	3,333
クロム(μg)	17.5		

61313 ニュートリー㈱ リカバリーMini ω3 バナナ味

大豆たんぱくとω3系脂肪酸のパワーがつまったおいしい流動食。

(125ml×12)×2 取り寄せ 4,500円

※[]内は分析例　1個125mLあたり

エネルギー(kcal)	200	セレン(μg)	8.0
たんぱく質(g)	8.0	クロム(μg)	7.0
脂質(g)	7.5	モリブデン(μg)	[25]
一飽和脂肪酸(g)	1.2	ビタミンA(μg)	150
一n-6系脂肪酸(g)	2.0	ビタミンD(μg)	5.00
一n-3系脂肪酸(g)	1.0	ビタミンE(mg)	3.5
炭水化物(g)	27.2	ビタミンK(μg)	12
一糖質(g)	24.7	ビタミンB1(mg)	0.40
一食物繊維(g)	2.5	ビタミンB2(mg)	0.50
食塩相当量(g)	0.7	ナイアシン(mg)	5.1
ナトリウム(mg)	260	ビタミンB6(mg)	0.50
カリウム(mg)	180	ビタミンB12(μg)	1.0
カルシウム(mg)	90	葉酸(μg)	80
マグネシウム(mg)	30	パントテン酸(mg)	1.5
リン(mg)	170	ビオチン(μg)	4.0
鉄(mg)	3.0	ビタミンC(mg)	45
亜鉛(mg)	3.0	水分(g)	93
銅(mg)	0.18	EPA(mg)	50
マンガン(mg)	0.3	DHA(mg)	100
ヨウ素(μg)	20	オリゴ糖(g)	0.5

61314 ニュートリー㈱ リカバリーMini ω3 コーヒー味

大豆たんぱくとω3系脂肪酸のパワーがつまったおいしい流動食。

(125ml×12)×2 取り寄せ 4,500円

※[]内は分析例　1個125mLあたり

エネルギー(kcal)	200	セレン(μg)	8.0
たんぱく質(g)	8.0	クロム(μg)	7.0
脂質(g)	7.5	モリブデン(μg)	[25]
一飽和脂肪酸(g)	1.2	ビタミンA(μg)	150
一n-6系脂肪酸(g)	2.0	ビタミンD(μg)	5.00
一n-3系脂肪酸(g)	1.0	ビタミンE(mg)	3.5
炭水化物(g)	27.2	ビタミンK(μg)	12
一糖質(g)	24.7	ビタミンB1(mg)	0.40
一食物繊維(g)	2.5	ビタミンB2(mg)	0.50
食塩相当量(g)	0.7	ナイアシン(mg)	5.1
ナトリウム(mg)	260	ビタミンB6(mg)	0.50
カリウム(mg)	180	ビタミンB12(μg)	1.0
カルシウム(mg)	90	葉酸(μg)	80
マグネシウム(mg)	30	パントテン酸(mg)	1.5
リン(mg)	170	ビオチン(μg)	4.0
鉄(mg)	3.0	ビタミンC(mg)	45
亜鉛(mg)	3.0	水分(g)	93
銅(mg)	0.18	EPA(mg)	50
マンガン(mg)	0.3	DHA(mg)	100
ヨウ素(μg)	20	オリゴ糖(g)	0.5

61315 ニュートリー㈱ リカバリーMini ω3 ミルクティー味

大豆たんぱくとω3系脂肪酸のパワーがつまったおいしい流動食。

(125ml×12)×2 取り寄せ 4,500円

※[]内は分析例　1個125mLあたり

エネルギー(kcal)	200	セレン(μg)	8.0
たんぱく質(g)	8.0	クロム(μg)	7.0
脂質(g)	7.5	モリブデン(μg)	[25]
一飽和脂肪酸(g)	1.2	ビタミンA(μg)	150
一n-6系脂肪酸(g)	2.0	ビタミンD(μg)	5.00
一n-3系脂肪酸(g)	1.0	ビタミンE(mg)	3.5
炭水化物(g)	27.2	ビタミンK(μg)	12
一糖質(g)	24.7	ビタミンB1(mg)	0.40
一食物繊維(g)	2.5	ビタミンB2(mg)	0.50
食塩相当量(g)	0.7	ナイアシン(mg)	5.1
ナトリウム(mg)	260	ビタミンB6(mg)	0.50
カリウム(mg)	180	ビタミンB12(μg)	1.0
カルシウム(mg)	90	葉酸(μg)	80
マグネシウム(mg)	30	パントテン酸(mg)	1.5
リン(mg)	170	ビオチン(μg)	4.0
鉄(mg)	3.0	ビタミンC(mg)	45
亜鉛(mg)	3.0	水分(g)	93
銅(mg)	0.18	EPA(mg)	50
マンガン(mg)	0.3	DHA(mg)	100
ヨウ素(μg)	20	オリゴ糖(g)	0.5

61316 ニュートリー㈱ リカバリーMini ω3 あずき味

大豆たんぱくとω3系脂肪酸のパワーがつまったおいしい流動食。

(125ml×12)×2 取り寄せ 4,500円

※[]内は分析例　1個125mLあたり

エネルギー(kcal)	200	セレン(μg)	8.0
たんぱく質(g)	8.0	クロム(μg)	7.0
脂質(g)	7.5	モリブデン(μg)	[25]
一飽和脂肪酸(g)	1.2	ビタミンA(μg)	150
一n-6系脂肪酸(g)	2.0	ビタミンD(μg)	5.00
一n-3系脂肪酸(g)	1.0	ビタミンE(mg)	3.5
炭水化物(g)	27.2	ビタミンK(μg)	12
一糖質(g)	24.7	ビタミンB1(mg)	0.40
一食物繊維(g)	2.5	ビタミンB2(mg)	0.50
食塩相当量(g)	0.7	ナイアシン(mg)	5.1
ナトリウム(mg)	260	ビタミンB6(mg)	0.50
カリウム(mg)	180	ビタミンB12(μg)	1.0
カルシウム(mg)	90	葉酸(μg)	80
マグネシウム(mg)	30	パントテン酸(mg)	1.5
リン(mg)	170	ビオチン(μg)	4.0
鉄(mg)	3.0	ビタミンC(mg)	45
亜鉛(mg)	3.0	水分(g)	93
銅(mg)	0.18	EPA(mg)	50
マンガン(mg)	0.3	DHA(mg)	100
ヨウ素(μg)	20	オリゴ糖(g)	0.5

ω3系脂肪酸と必須脂肪酸をプラスしてパワーアップ。
彩りと風味を楽しめる、ジュースのような流動食。

61335 ニュートリー㈱ JuicioMini ω3 グレープ味

※[]内は分析例　1パック125mLあたり

エネルギー(kcal)	200	クロム(μg)	[12.0]
たんぱく質(g)	8.0	モリブデン(μg)	[9]
脂質(g)	3.2	ビタミンA(μg)	235
ｎ-3系脂肪酸(g)	0.43	ビタミンD(μg)	2.60
炭水化物(g)	37.2	ビタミンE(mg)	3.0
一糖質(g)	34	ビタミンK(μg)	25
一食物繊維(g)	3.2	ビタミンB1(mg)	0.45
食塩相当量(g)	0.2	ビタミンB2(mg)	0.45
ナトリウム(mg)	85	ナイアシン(mg)	5.0
カリウム(mg)	72	ビタミンB6(mg)	0.45
カルシウム(mg)	100	ビタミンB12(mg)	1.2
マグネシウム(mg)	56	葉酸(μg)	80
リン(mg)	60	パントテン酸(mg)	2.0
鉄(mg)	2.5	ビオチン(μg)	17
亜鉛(mg)	3.0	ビタミンC(mg)	82
銅(mg)	0.27	水分(g)	93
マンガン(mg)	1.3	EPA(mg)	50
ヨウ素(μg)	[43]	DHA(mg)	100
セレン(μg)	10.0	塩素(mg)	120

(125ml×12)×2　取り寄せ　5,040円

ω3系脂肪酸と必須脂肪酸をプラスしてパワーアップ。
彩りと風味を楽しめる、ジュースのような流動食。

61336 ニュートリー㈱ JuicioMini ω3 オレンジ味

※[]内は分析例　1パック125mLあたり

エネルギー(kcal)	200	クロム(μg)	[12.0]
たんぱく質(g)	8.0	モリブデン(μg)	[9]
脂質(g)	3.2	ビタミンA(μg)	235
ｎ-3系脂肪酸(g)	0.43	ビタミンD(μg)	2.6
炭水化物(g)	37.2	ビタミンE(mg)	3
一糖質(g)	34	ビタミンK(μg)	25
一食物繊維(g)	3.2	ビタミンB1(mg)	0.45
食塩相当量(g)	0.2	ビタミンB2(mg)	0.45
ナトリウム(mg)	85	ナイアシン(mg)	5
カリウム(mg)	72	ビタミンB6(mg)	0.45
カルシウム(mg)	100	ビタミンB12(mg)	1.2
マグネシウム(mg)	56	葉酸(μg)	80
リン(mg)	60	パントテン酸(mg)	2
鉄(mg)	2.5	ビオチン(μg)	17
亜鉛(mg)	3.0	ビタミンC(mg)	82
銅(mg)	0.27	水分(g)	93
マンガン(mg)	1.3	EPA(mg)	50
ヨウ素(μg)	[43]	DHA(mg)	100
セレン(μg)	10.0	塩素(mg)	120

(125ml×12)×2　取り寄せ　5,040円

ω3系脂肪酸と必須脂肪酸をプラスしてパワーアップ。
彩りと風味を楽しめる、ジュースのような流動食。

61337 ニュートリー㈱ JuicioMini ω3 ピーチ味

※[]内は分析例　1パック125mLあたり

エネルギー(kcal)	200	クロム(μg)	[12.0]
たんぱく質(g)	8.0	モリブデン(μg)	[9]
脂質(g)	3.2	ビタミンA(μg)	235
ｎ-3系脂肪酸(g)	0.43	ビタミンD(μg)	2.60
炭水化物(g)	37.2	ビタミンE(mg)	3.0
一糖質(g)	34	ビタミンK(μg)	25
一食物繊維(g)	3.2	ビタミンB1(mg)	0.45
食塩相当量(g)	0.2	ビタミンB2(mg)	0.45
ナトリウム(mg)	85	ナイアシン(mg)	5.0
カリウム(mg)	72	ビタミンB6(mg)	0.45
カルシウム(mg)	100	ビタミンB12(mg)	1.2
マグネシウム(mg)	56	葉酸(μg)	80
リン(mg)	60	パントテン酸(mg)	2.0
鉄(mg)	2.5	ビオチン(μg)	17
亜鉛(mg)	3.0	ビタミンC(mg)	82
銅(mg)	0.27	水分(g)	93
マンガン(mg)	1.3	EPA(mg)	50
ヨウ素(μg)	[43]	DHA(mg)	100
セレン(μg)	10.0	塩素(mg)	120

(125ml×12)×2　取り寄せ　5,040円

ω3系脂肪酸と必須脂肪酸をプラスしてパワーアップ。
彩りと風味を楽しめる、ジュースのような流動食。

61338 ニュートリー㈱ JuicioMini ω3 フルーツミックス味

※[]内は分析例　1パック125mLあたり

エネルギー(kcal)	200	クロム(μg)	[12.0]
たんぱく質(g)	8.0	モリブデン(μg)	[9]
脂質(g)	3.2	ビタミンA(μg)	235
ｎ-3系脂肪酸(g)	0.43	ビタミンD(μg)	2.60
炭水化物(g)	37.2	ビタミンE(mg)	3.0
一糖質(g)	34	ビタミンK(μg)	25
一食物繊維(g)	3.2	ビタミンB1(mg)	0.45
食塩相当量(g)	0.2	ビタミンB2(mg)	0.45
ナトリウム(mg)	85	ナイアシン(mg)	5.0
カリウム(mg)	72	ビタミンB6(mg)	0.45
カルシウム(mg)	100	ビタミンB12(mg)	1.2
マグネシウム(mg)	56	葉酸(μg)	80
リン(mg)	60	パントテン酸(mg)	2.0
鉄(mg)	2.5	ビオチン(μg)	17
亜鉛(mg)	3.0	ビタミンC(mg)	82
銅(mg)	0.27	水分(g)	93
マンガン(mg)	1.3	EPA(mg)	50
ヨウ素(μg)	[43]	DHA(mg)	100
セレン(μg)	10.0	塩素(mg)	120

毎日の栄養摂取をおいしくサポートするドリンクです。栄養機能食品(亜鉛・銅)。

61048 ㈱フードケア エプリッチドリンク イチゴオレ風味

1本125mlあたり

エネルギー(kcal)	200	ビタミンD(μg)	0
水分(g)	93.6	ビタミンE(mg)	0.7
たんぱく質(g)	8.2	ビタミンK(μg)	0
脂質(g)	5.2	ビタミンB1(mg)	0.04
炭水化物(g)	32.4	ビタミンB2(mg)	0.06
ナトリウム(mg)	121	ナイアシン(mgNE)	1.7
カリウム(mg)	121	ビタミンB6(mg)	0
カルシウム(mg)	211	ビタミンB12(μg)	0.2
マグネシウム(mg)	9	葉酸(μg)	0
リン(mg)	155	パントテン酸(mg)	0
鉄(mg)	0	ビタミンC(mg)	0
亜鉛(mg)	4.1	食物繊維(g)	4.6
銅(mg)	0.3	食塩相当量(g)	0.3
ビタミンA(μgRAE)	0		

125ml　138円

毎日の栄養摂取をおいしくサポートするドリンクです。栄養機能食品(亜鉛・銅)。

61049 ㈱フードケア エプリッチドリンク 抹茶オレ風味

1本125mlあたり

エネルギー(kcal)	200	ビタミンD(μg)	0
水分(g)	93.6	ビタミンE(mg)	0.7
たんぱく質(g)	8.2	ビタミンK(μg)	0
脂質(g)	5.2	ビタミンB1(mg)	0.04
炭水化物(g)	32.4	ビタミンB2(mg)	0.06
ナトリウム(mg)	121	ナイアシン(mgNE)	1.7
カリウム(mg)	121	ビタミンB6(mg)	0
カルシウム(mg)	211	ビタミンB12(μg)	0.2
マグネシウム(mg)	9	葉酸(μg)	0
リン(mg)	155	パントテン酸(mg)	0
鉄(mg)	0	ビタミンC(mg)	0
亜鉛(mg)	4.1	食物繊維(g)	4.6
銅(mg)	0.3	食塩相当量(g)	0.3
ビタミンA(μgRAE)	0		

125ml　138円

毎日の栄養摂取をおいしくサポートするドリンクです。栄養機能食品(亜鉛・銅)。

61050 ㈱フードケア エプリッチドリンク バナナオレ風味

1本125mlあたり

エネルギー(kcal)	200	ビタミンD(μg)	0
水分(g)	93.6	ビタミンE(mg)	0.7
たんぱく質(g)	8.2	ビタミンK(μg)	0
脂質(g)	5.2	ビタミンB1(mg)	0.04
炭水化物(g)	32.4	ビタミンB2(mg)	0.06
ナトリウム(mg)	121	ナイアシン(mgNE)	1.7
カリウム(mg)	121	ビタミンB6(mg)	0
カルシウム(mg)	211	ビタミンB12(μg)	0.2
マグネシウム(mg)	9	葉酸(μg)	0
リン(mg)	155	パントテン酸(mg)	0
鉄(mg)	0	ビタミンC(mg)	0
亜鉛(mg)	4.1	食物繊維(g)	4.6
銅(mg)	0.3	食塩相当量(g)	0.3
ビタミンA(μgRAE)	0		

125ml　138円

毎日の栄養摂取をおいしくサポートするドリンクです。栄養機能食品(亜鉛・銅)。

61051 ㈱フードケア エプリッチドリンク コーヒー風味

1本125mlあたり

エネルギー(kcal)	200	ビタミンD(μg)	0
水分(g)	93.6	ビタミンE(mg)	0.7
たんぱく質(g)	8.2	ビタミンK(μg)	0
脂質(g)	5.2	ビタミンB1(mg)	0.04
炭水化物(g)	32.4	ビタミンB2(mg)	0.06
ナトリウム(mg)	121	ナイアシン(mgNE)	1.7
カリウム(mg)	121	ビタミンB6(mg)	0
カルシウム(mg)	211	ビタミンB12(μg)	0.2
マグネシウム(mg)	9	葉酸(μg)	0
リン(mg)	155	パントテン酸(mg)	0
鉄(mg)	0	ビタミンC(mg)	0
亜鉛(mg)	4.1	食物繊維(g)	4.6
銅(mg)	0.3	食塩相当量(g)	0.3
ビタミンA(μgRAE)	0		

125ml　138円

毎日の栄養摂取をおいしくサポートするドリンクです。栄養機能食品(亜鉛・銅)。

61140 ㈱フードケア
エプリッチドリンク ピーチオレ風味

1本125mlあたり

エネルギー(kcal)	200	ビタミンD(μg)	0
水分(g)	93.6	ビタミンE(mg)	0.7
たんぱく質(g)	8.2	ビタミンK(μg)	0
脂質(g)	5.2	ビタミンB1(mg)	0.04
炭水化物(g)	32.4	ビタミンB2(mg)	0.06
ナトリウム(mg)	121	ナイアシン(mgNE)	1.7
カリウム(mg)	121	ビタミンB6(mg)	0
カルシウム(mg)	211	ビタミンB12(μg)	0.2
マグネシウム(mg)	9	葉酸(μg)	0
リン(mg)	155	パントテン酸(mg)	0
鉄(mg)	0	ビタミンC(mg)	0
亜鉛(mg)	4.1	食物繊維(g)	4.6
銅(mg)	0.3	食塩相当量(g)	0.3
ビタミンA(μgRAE)	0		

125ml 138円

毎日の栄養摂取をおいしくサポートするドリンクです。栄養機能食品(亜鉛・銅)。

61141 ㈱フードケア
エプリッチドリンク メロンオレ風味

1本125mlあたり

エネルギー(kcal)	200	ビタミンD(μg)	0
水分(g)	93.6	ビタミンE(mg)	0.7
たんぱく質(g)	8.2	ビタミンK(μg)	0
脂質(g)	5.2	ビタミンB1(mg)	0.04
炭水化物(g)	32.4	ビタミンB2(mg)	0.06
ナトリウム(mg)	121	ナイアシン(mgNE)	1.7
カリウム(mg)	121	ビタミンB6(mg)	0
カルシウム(mg)	211	ビタミンB12(μg)	0.2
マグネシウム(mg)	9	葉酸(μg)	0
リン(mg)	155	パントテン酸(mg)	0
鉄(mg)	0	ビタミンC(mg)	0
亜鉛(mg)	4.1	食物繊維(g)	4.6
銅(mg)	0.3	食塩相当量(g)	0.3
ビタミンA(μgRAE)	0		

125ml 138円

さっぱり美味しく栄養補給できるコラーゲンペプチド飲料です。栄養機能食品(亜鉛)。

61180 ㈱フードケア
エプリッチドリンク Sara ミックスフルーツ風味

1本125mlあたり

エネルギー(kcal)	200	ビタミンD(μg)	0
水分(g)	94.5	ビタミンE(mg)	0
たんぱく質(g)	8.0	ビタミンK(μg)	0
脂質(g)	0	ビタミンB1(mg)	0.50
炭水化物(g)	42.0	ビタミンB2(mg)	0.50
ナトリウム(mg)	19~98	ナイアシン(mgNE)	0
カリウム(mg)	0	ビタミンB6(mg)	0.50
カルシウム(mg)	3	ビタミンB12(μg)	0.8
マグネシウム(mg)	0.3	葉酸(μg)	0
リン(mg)	0	パントテン酸(mg)	0
鉄(mg)	0	ビタミンC(mg)	35
亜鉛(mg)	4.0	食物繊維(g)	0
銅(mg)	0	食塩相当量(g)	0.05~0.25
ビタミンA(μgRAE)	0		

125ml 154円

さっぱり美味しく栄養補給できるコラーゲンペプチド飲料です。栄養機能食品(亜鉛)。

61181 ㈱フードケア
エプリッチドリンク Sara ストロベリー風味

1本125mlあたり

エネルギー(kcal)	200	ビタミンD(μg)	0
水分(g)	94.5	ビタミンE(mg)	0
たんぱく質(g)	8.0	ビタミンK(μg)	0
脂質(g)	0	ビタミンB1(mg)	0.50
炭水化物(g)	42.0	ビタミンB2(mg)	0.50
ナトリウム(mg)	19~98	ナイアシン(mgNE)	0
カリウム(mg)	0	ビタミンB6(mg)	0.50
カルシウム(mg)	3	ビタミンB12(μg)	0.8
マグネシウム(mg)	0.3	葉酸(μg)	0
リン(mg)	0	パントテン酸(mg)	0
鉄(mg)	0	ビタミンC(mg)	35
亜鉛(mg)	4.0	食物繊維(g)	0
銅(mg)	0	食塩相当量(g)	0.05~0.25
ビタミンA(μgRAE)	0		

125ml 154円

さっぱり美味しく栄養補給できるコラーゲンペプチド飲料です。栄養機能食品(亜鉛)。

61182 ㈱フードケア
エプリッチドリンク Sara レモンティー風味

1本125mlあたり

エネルギー(kcal)	200	ビタミンD(μg)	0
水分(g)	94.5	ビタミンE(mg)	0
たんぱく質(g)	8.0	ビタミンK(μg)	0
脂質(g)	0	ビタミンB1(mg)	0.50
炭水化物(g)	42.0	ビタミンB2(mg)	0.50
ナトリウム(mg)	19~98	ナイアシン(mgNE)	0
カリウム(mg)	0	ビタミンB6(mg)	0.50
カルシウム(mg)	3	ビタミンB12(μg)	0.8
マグネシウム(mg)	0.3	葉酸(μg)	0
リン(mg)	0	パントテン酸(mg)	0
鉄(mg)	0	ビタミンC(mg)	35
亜鉛(mg)	4.0	食物繊維(g)	0
銅(mg)	0	食塩相当量(g)	0.05~0.25
ビタミンA(μgRAE)	0		

125ml 154円

さっぱり美味しく栄養補給できるコラーゲンペプチド飲料です。栄養機能食品(亜鉛)。

61183 ㈱フードケア
エプリッチドリンク Sara アップル風味

1本125mlあたり

エネルギー(kcal)	200	ビタミンD(μg)	0
水分(g)	94.5	ビタミンE(mg)	0
たんぱく質(g)	8.0	ビタミンK(μg)	0
脂質(g)	0	ビタミンB1(mg)	0.50
炭水化物(g)	42.0	ビタミンB2(mg)	0.50
ナトリウム(mg)	19~98	ナイアシン(mgNE)	0
カリウム(mg)	0	ビタミンB6(mg)	0.50
カルシウム(mg)	3	ビタミンB12(μg)	0.8
マグネシウム(mg)	0.3	葉酸(μg)	0
リン(mg)	0	パントテン酸(mg)	0
鉄(mg)	0	ビタミンC(mg)	35
亜鉛(mg)	4.0	食物繊維(g)	0
銅(mg)	0	食塩相当量(g)	0.05~0.25
ビタミンA(μgRAE)	0		

125ml 154円

すっきりした飲み口で、コラーゲンペプチドを配合した栄養補助飲料です。栄養機能食品(亜鉛・鉄)。

61191 ㈱フードケア
エプリッチドリンク すいすい アセロラ風味

1本125mlあたり

エネルギー(kcal)	160	セレン(μg)	6
水分(g)	100.0	ビタミンB1(mg)	0.60
たんぱく質(g)	8.0	ビタミンB2(mg)	0.65
脂質(g)	0	ナイアシン(mgNE)	6.5
炭水化物(g)	32.0	ビタミンB6(mg)	0.70
ナトリウム(mg)	27	葉酸(μg)	50
カリウム(mg)	0	ビオチン(μg)	20
リン(mg)	5	ビタミンC(mg)	25
鉄(mg)	2.3	食物繊維(g)	0
亜鉛(mg)	3.5	食塩相当量(g)	0.07
銅(mg)	0.28		

125ml×24 取り寄せ 4,032円

すっきりした飲み口で、コラーゲンペプチドを配合した栄養補助飲料です。栄養機能食品(亜鉛・鉄)。

61192 ㈱フードケア
エプリッチドリンク すいすい ストロベリー風味

1本125mlあたり

エネルギー(kcal)	160	セレン(μg)	6
水分(g)	100.0	ビタミンB1(mg)	0.60
たんぱく質(g)	8.0	ビタミンB2(mg)	0.65
脂質(g)	0	ナイアシン(mgNE)	6.5
炭水化物(g)	32.0	ビタミンB6(mg)	0.70
ナトリウム(mg)	27	葉酸(μg)	50
カリウム(mg)	0	ビオチン(μg)	20
リン(mg)	5	ビタミンC(mg)	25
鉄(mg)	2.3	食物繊維(g)	0
亜鉛(mg)	3.5	食塩相当量(g)	0.07
銅(mg)	0.28		

125ml×24 取り寄せ 4,032円

61193 ㈱フードケア

エプリッチドリンク すいすい ゆず風味

すっきりした飲み口で、コラーゲンペプチドを配合した栄養補助飲料です。栄養機能食品(亜鉛・鉄)。

1本125mlあたり

エネルギー(kcal)	160	セレン(μg)	6
水分(g)	100.0	ビタミンB1(mg)	0.60
たんぱく質(g)	8.0	ビタミンB2(mg)	0.65
脂質(g)	0	ナイアシン(mgNE)	6.5
炭水化物(g)	32.0	ビタミンB6(mg)	0.70
ナトリウム(mg)	27	葉酸(μg)	50
カリウム(mg)	0	ビオチン(μg)	20
リン(mg)	5	ビタミンC(mg)	25
鉄(mg)	2.3	食物繊維(g)	0
亜鉛(mg)	3.5	食塩相当量(g)	0.07
銅(mg)	0.28		

125ml×24 取り寄せ 4,032円

61194 ㈱フードケア

エプリッチドリンク すいすい ミックスフルーツ風味

すっきりした飲み口で、コラーゲンペプチドを配合した栄養補助飲料です。栄養機能食品(亜鉛・鉄)。

1本125mlあたり

エネルギー(kcal)	160	セレン(μg)	6
水分(g)	100.0	ビタミンB1(mg)	0.60
たんぱく質(g)	8.0	ビタミンB2(mg)	0.65
脂質(g)	0	ナイアシン(mgNE)	6.5
炭水化物(g)	32.0	ビタミンB6(mg)	0.70
ナトリウム(mg)	27	葉酸(μg)	50
カリウム(mg)	0	ビオチン(μg)	20
リン(mg)	5	ビタミンC(mg)	25
鉄(mg)	2.3	食物繊維(g)	0
亜鉛(mg)	3.5	食塩相当量(g)	0.07
銅(mg)	0.28		

125ml×24 取り寄せ 4,032円

61239 ㈱大塚製薬工場

HINEX リハデイズ コーヒー風味

運動やリハビリに必要な栄養を考えたカラダづくりサポート飲料。

1本125mlあたり

エネルギー(kcal)	160	ビタミンB1(mg)	0.65
水分(g)	98.2	ビタミンB2(mg)	0.70
たんぱく質(g)	11.0	ビタミンB6(mg)	0.90
脂質(g)	2.22	ビタミンD(μg)	20.0
炭水化物(g)	24.0	ロイシン(mg)	2300
食塩相当量(g)	0.084~0.204	シトルリン(mg)	1000
カルシウム(mg)	200		

125ml×18 取り寄せ 4,130円

61246 ㈱大塚製薬工場

HINEX リハデイズ フルーツミックス風味

運動やリハビリに必要な栄養を考えたカラダづくりサポート飲料。

1本125mlあたり

エネルギー(kcal)	160	ビタミンB1(mg)	0.65
水分(g)	98.2	ビタミンB2(mg)	0.70
たんぱく質(g)	11.0	ビタミンB6(mg)	0.90
脂質(g)	2.22	ビタミンD(μg)	20.0
炭水化物(g)	24.0	ロイシン(mg)	2300
食塩相当量(g)	0.084~0.204	シトルリン(mg)	1000
カルシウム(mg)	200		

125ml×18 取り寄せ 4,130円

61158 日清オイリオグループ㈱

プロキュアZ みかん味

1本でたんぱく質10g、鉄7mg、亜鉛7mg、ビタミンC300mg。中鎖脂肪酸油(MCT)2g、BCAA2000mg。飲みやすさが評判です。

1本(125ml)あたり

エネルギー(kcal)	200	ビタミンK(μg)	6
水分(g)	95.9	ビタミンB1(mg)	Tr
たんぱく質(g)	10	ビタミンB2(mg)	0.03
脂質(g)	4.4	ナイアシン当量(mgNE)	2.4
炭水化物(g)	30.1	ビタミンB6(mg)	Tr
ナトリウム(mg)	260	ビタミンB12(μg)	0.24
カリウム(mg)	11	葉酸(μg)	6
カルシウム(mg)	10	パントテン酸(mg)	Tr
マグネシウム(mg)	3	ビタミンC(mg)	301
リン(mg)	92	食塩相当量(g)	0.7
鉄(mg)	7.1	中鎖脂肪酸油(g)	2
亜鉛(mg)	7.1	BCAA(mg)	2000
ビタミンA(μg)	Tr	銅(mg)	0.07
ビタミンD(μg)	Tr	マンガン(mg)	0.08
ビタミンE(mg)	0.7	セレン(μg)	Tr

125ml 181円

61159 日清オイリオグループ㈱

プロキュアZ あずき味

1本でたんぱく質10g、鉄7mg、亜鉛7mg、ビタミンC300mg。中鎖脂肪酸油(MCT)2g、BCAA2000mg。飲みやすさが評判です。

1本(125ml)あたり

エネルギー(kcal)	200	ビタミンK(μg)	6
水分(g)	95.9	ビタミンB1(mg)	Tr
たんぱく質(g)	10	ビタミンB2(mg)	0.03
脂質(g)	4.4	ナイアシン当量(mgNE)	2.4
炭水化物(g)	30.1	ビタミンB6(mg)	Tr
ナトリウム(mg)	260	ビタミンB12(μg)	0.23
カリウム(mg)	11	葉酸(μg)	6
カルシウム(mg)	10	パントテン酸(mg)	Tr
マグネシウム(mg)	3	ビタミンC(mg)	301
リン(mg)	92	食塩相当量(g)	0.7
鉄(mg)	7.1	中鎖脂肪酸油(g)	2
亜鉛(mg)	7.1	BCAA(mg)	2000
ビタミンA(μg)	Tr	銅(mg)	0.10
ビタミンD(μg)	Tr	マンガン(mg)	0.08
ビタミンE(mg)	0.4	セレン(μg)	Tr

125ml 181円

61066 日清オイリオグループ㈱

プロキュアZ いちご味

1本でたんぱく質10g、鉄7mg、亜鉛7mg、ビタミンC300mg。中鎖脂肪酸油(MCT)2g、BCAA2000mg。飲みやすさが評判です。

1本(125ml)あたり

エネルギー(kcal)	200	ビタミンK(μg)	4
水分(g)	95.9	ビタミンB1(mg)	Tr
たんぱく質(g)	10	ビタミンB2(mg)	0.03
脂質(g)	4.4	ナイアシン当量(mgNE)	2.3
炭水化物(g)	30.1	ビタミンB6(mg)	Tr
ナトリウム(mg)	250	ビタミンB12(μg)	0.15
カリウム(mg)	10	葉酸(μg)	6
カルシウム(mg)	12	パントテン酸(mg)	Tr
マグネシウム(mg)	4	ビタミンC(mg)	301
リン(mg)	94	食塩相当量(g)	0.6
鉄(mg)	7.1	中鎖脂肪酸油(g)	2
亜鉛(mg)	7.1	BCAA(mg)	2000
ビタミンA(μg)	Tr	銅(mg)	0.08
ビタミンD(μg)	Tr	マンガン(mg)	0.08
ビタミンE(mg)	0.4	セレン(μg)	7

125ml 181円

61067 日清オイリオグループ㈱

プロキュアZ バナナ味

1本でたんぱく質10g、鉄7mg、亜鉛7mg、ビタミンC300mg。中鎖脂肪酸油(MCT)2g、BCAA2000mg。飲みやすさが評判です。

1本(125ml)あたり

エネルギー(kcal)	200	ビタミンK(μg)	4
水分(g)	95.9	ビタミンB1(mg)	Tr
たんぱく質(g)	10	ビタミンB2(mg)	0.03
脂質(g)	4.4	ナイアシン当量(mgNE)	2.4
炭水化物(g)	30.1	ビタミンB6(mg)	Tr
ナトリウム(mg)	250	ビタミンB12(μg)	0.15
カリウム(mg)	10	葉酸(μg)	6
カルシウム(mg)	11	パントテン酸(mg)	Tr
マグネシウム(mg)	4	ビタミンC(mg)	301
リン(mg)	94	食塩相当量(g)	0.6
鉄(mg)	7.1	中鎖脂肪酸油(g)	2
亜鉛(mg)	7.1	BCAA(mg)	2000
ビタミンA(μg)	Tr	銅(mg)	0.08
ビタミンD(μg)	Tr	マンガン(mg)	0.08
ビタミンE(mg)	0.4	セレン(μg)	7

125ml 181円

61068 日清オイリオグループ㈱
プロキュアZ ミルクキャラメル味

1本でたんぱく質10g、鉄7mg、亜鉛7mg、ビタミンC300mg。中鎖脂肪酸油(MCT)2g、BCAA2000mg。飲みやすさが評判です。

1本(125ml)あたり

エネルギー(kcal)	200	ビタミンK(μg)	4
水分(g)	95.9	ビタミンB1(mg)	0.14
たんぱく質(g)	10	ビタミンB2(mg)	0.03
脂質(g)	4.4	ナイアシン当量(mgNE)	2.4
炭水化物(g)	30.1	ビタミンB6(mg)	0.007
ナトリウム(mg)	250	ビタミンB12(μg)	0.15
カリウム(mg)	10	葉酸(μg)	6
カルシウム(mg)	13	パントテン酸(mg)	Tr
マグネシウム(mg)	4	ビタミンC(mg)	301
リン(mg)	94	食塩相当量(g)	0.6
鉄(mg)	7.1	中鎖脂肪酸油(g)	2
亜鉛(mg)	7.1	BCAA(mg)	2000
ビタミンA(μg)	Tr	銅(mg)	0.08
ビタミンD(μg)	Tr	マンガン(mg)	0.08
ビタミンE(mg)	0.4	セレン(μg)	7

125ml 181円

61232 日清オイリオグループ㈱
プロキュアZ コーヒー味

1本でたんぱく質10g、鉄7mg、亜鉛7mg、ビタミンC300mg。中鎖脂肪酸油(MCT)2g、BCAA2000mg。飲みやすさが評判です。

1本(125ml)あたり

エネルギー(kcal)	200	ビタミンK(μg)	3
水分(g)	95.9	ビタミンB1(mg)	Tr
たんぱく質(g)	10	ビタミンB2(mg)	0.03
脂質(g)	4.4	ナイアシン当量(mgNE)	2.3
炭水化物(g)	30.1	ビタミンB6(mg)	0.01
ナトリウム(mg)	270	ビタミンB12(μg)	0.18
カリウム(mg)	18	葉酸(μg)	7
カルシウム(mg)	14	パントテン酸(mg)	Tr
マグネシウム(mg)	3	ビタミンC(mg)	301
リン(mg)	96	食塩相当量(g)	0.7
鉄(mg)	7.1	中鎖脂肪酸油(g)	2
亜鉛(mg)	7.1	BCAA(mg)	2000
ビタミンA(μg)	Tr	銅(mg)	0.06
ビタミンD(μg)	Tr	マンガン(mg)	0.07
ビタミンE(mg)	0.03	セレン(μg)	Tr

125ml 181円

61233 日清オイリオグループ㈱
プロキュアZ ヨーグルト味

1本でたんぱく質10g、鉄7mg、亜鉛7mg、ビタミンC300mg。中鎖脂肪酸油(MCT)2g、BCAA2000mg。飲みやすさが評判です。

1本(125ml)あたり

エネルギー(kcal)	200	ビタミンK(μg)	3
水分(g)	95.9	ビタミンB1(mg)	Tr
たんぱく質(g)	10	ビタミンB2(mg)	0.02
脂質(g)	4.4	ナイアシン当量(mgNE)	2.2
炭水化物(g)	30.1	ビタミンB6(mg)	0.008
ナトリウム(mg)	270	ビタミンB12(μg)	0.18
カリウム(mg)	12	葉酸(μg)	7
カルシウム(mg)	14	パントテン酸(mg)	Tr
マグネシウム(mg)	3	ビタミンC(mg)	301
リン(mg)	95	食塩相当量(g)	0.7
鉄(mg)	7.1	中鎖脂肪酸油(g)	2
亜鉛(mg)	7.1	BCAA(mg)	2000
ビタミンA(μg)	Tr	銅(mg)	0.10
ビタミンD(μg)	Tr	マンガン(mg)	0.07
ビタミンE(mg)	0.03	セレン(μg)	Tr

125ml 181円

61070 キユーピー㈱
ジャネフ 栄養サポート食品 ファインケア いちご味

1本(125ml)200kcal、たんぱく質7.5g、鉄4mg、亜鉛2.3mgを摂ることができます。

1本125mlあたり

エネルギー(kcal)	200	塩素(mg)	85
水分(g)	94.8	イオウ(g)	0.05
たんぱく質(g)	7.5	レチノール当量(μgRAE)	350
脂質(g)	7.5	ビタミンD(μg)	3.0
炭水化物(g)	25.6	ビタミンE(mg)	5.0
ナトリウム(mg)	140	ビタミンK(μg)	13
カリウム(mg)	130	ビタミンB1(mg)	0.70
カルシウム(mg)	95	ビタミンB2(mg)	0.6
マグネシウム(mg)	25	ナイアシン(mgNE)	8.0
リン(mg)	90	ビタミンB6(mg)	0.50
鉄(mg)	4.0	ビタミンB12(μg)	1.0
亜鉛(mg)	2.3	葉酸(μg)	100
銅(mg)	0.40	パントテン酸(mg)	2.40
マンガン(mg)	0.46	ビタミンC(mg)	30
セレン(μg)	6	食塩相当量(g)	0.4
クロム(μg)	8		

125ml 188円

61071 キユーピー㈱
ジャネフ 栄養サポート食品 ファインケア バナナ味

1本(125ml)200kcal、たんぱく質7.5g、鉄4mg、亜鉛2.3mgを摂ることができます。

1本125mlあたり

エネルギー(kcal)	200	塩素(mg)	85
水分(g)	94.8	イオウ(g)	0.05
たんぱく質(g)	7.5	レチノール当量(μgRAE)	350
脂質(g)	7.5	ビタミンD(μg)	3.0
炭水化物(g)	25.6	ビタミンE(mg)	5.0
ナトリウム(mg)	140	ビタミンK(μg)	13
カリウム(mg)	130	ビタミンB1(mg)	0.70
カルシウム(mg)	95	ビタミンB2(mg)	0.6
マグネシウム(mg)	25	ナイアシン(mgNE)	8.0
リン(mg)	90	ビタミンB6(mg)	0.50
鉄(mg)	4.0	ビタミンB12(μg)	1.0
亜鉛(mg)	2.3	葉酸(μg)	100
銅(mg)	0.40	パントテン酸(mg)	2.40
マンガン(mg)	0.46	ビタミンC(mg)	30
セレン(μg)	6	食塩相当量(g)	0.4
クロム(μg)	8		

125ml 188円

61072 キユーピー㈱
ジャネフ 栄養サポート食品 ファインケア コーヒー味

1本(125ml)200kcal、たんぱく質7.5g、鉄4mg、亜鉛2.3mgを摂ることができます。

1本125mlあたり

エネルギー(kcal)	200	塩素(mg)	85
水分(g)	94.8	イオウ(g)	0.05
たんぱく質(g)	7.5	レチノール当量(μgRAE)	350
脂質(g)	7.5	ビタミンD(μg)	3.0
炭水化物(g)	25.6	ビタミンE(mg)	5.0
ナトリウム(mg)	140	ビタミンK(μg)	13
カリウム(mg)	130	ビタミンB1(mg)	0.70
カルシウム(mg)	95	ビタミンB2(mg)	0.6
マグネシウム(mg)	25	ナイアシン(mgNE)	8.0
リン(mg)	90	ビタミンB6(mg)	0.50
鉄(mg)	4.0	ビタミンB12(μg)	1.0
亜鉛(mg)	2.3	葉酸(μg)	100
銅(mg)	0.40	パントテン酸(mg)	2.40
マンガン(mg)	0.46	ビタミンC(mg)	30
セレン(μg)	6	食塩相当量(g)	0.4
クロム(μg)	8		

125ml 188円

61074 キユーピー㈱
ジャネフ 栄養サポート食品 ファインケア おしるこ味

1本(125ml)200kcal、たんぱく質7.5g、鉄4mg、亜鉛2.3mgを摂ることができます。

1本125mlあたり

エネルギー(kcal)	200	塩素(mg)	85
水分(g)	94.8	イオウ(g)	0.05
たんぱく質(g)	7.5	レチノール当量(μgRAE)	350
脂質(g)	7.5	ビタミンD(μg)	3.0
炭水化物(g)	25.6	ビタミンE(mg)	5.0
ナトリウム(mg)	140	ビタミンK(μg)	13
カリウム(mg)	130	ビタミンB1(mg)	0.70
カルシウム(mg)	95	ビタミンB2(mg)	0.6
マグネシウム(mg)	25	ナイアシン(mgNE)	8.0
リン(mg)	90	ビタミンB6(mg)	0.50
鉄(mg)	4.0	ビタミンB12(μg)	1.0
亜鉛(mg)	2.3	葉酸(μg)	100
銅(mg)	0.40	パントテン酸(mg)	2.40
マンガン(mg)	0.46	ビタミンC(mg)	30
セレン(μg)	6	食塩相当量(g)	0.4
クロム(μg)	8		

125ml 188円

61077 キユーピー㈱
ジャネフ 栄養サポート食品 ファインケアすっきりテイスト フルーツミックス味

1本(125ml)200kcal、たんぱく質7.5g、鉄4mg、亜鉛2.3mgを摂ることができます。

1本125mlあたり

エネルギー(kcal)	200	塩素(mg)	85
水分(g)	94.8	イオウ(g)	0.05
たんぱく質(g)	7.5	レチノール当量(μgRAE)	350
脂質(g)	7.5	ビタミンD(μg)	3.0
炭水化物(g)	25.6	ビタミンE(mg)	5.0
ナトリウム(mg)	140	ビタミンK(μg)	13
カリウム(mg)	130	ビタミンB1(mg)	0.70
カルシウム(mg)	95	ビタミンB2(mg)	0.6
マグネシウム(mg)	25	ナイアシン(mgNE)	8.0
リン(mg)	90	ビタミンB6(mg)	0.50
鉄(mg)	4.0	ビタミンB12(μg)	1.0
亜鉛(mg)	2.3	葉酸(μg)	100
銅(mg)	0.40	パントテン酸(mg)	2.40
マンガン(mg)	0.46	ビタミンC(mg)	30
セレン(μg)	6	食塩相当量(g)	0.4
クロム(μg)	8		

125ml 188円

61120 キユーピー㈱
ジャネフ 栄養サポート食品 ファインケアすっきりテイスト ピーチ味

1本(125ml)200kcal、たんぱく質7.5g、鉄4mg、亜鉛2.3mgを摂ることができます。

1本125mlあたり

エネルギー(kcal)	200	塩素(mg)	85
水分(g)	94.8	イオウ(g)	0.05
たんぱく質(g)	7.5	レチノール当量(μgRAE)	350
脂質(g)	7.5	ビタミンD(μg)	3.0
炭水化物(g)	25.6	ビタミンE(mg)	5.0
ナトリウム(mg)	140	ビタミンK(μg)	13
カリウム(mg)	130	ビタミンB1(mg)	0.70
カルシウム(mg)	95	ビタミンB2(mg)	0.6
マグネシウム(mg)	25	ナイアシン(mgNE)	8.0
リン(mg)	90	ビタミンB6(mg)	0.50
鉄(mg)	4.0	ビタミンB12(μg)	1.0
亜鉛(mg)	2.3	葉酸(μg)	100
銅(mg)	0.40	パントテン酸(mg)	2.40
マンガン(mg)	0.46	ビタミンC(mg)	30
セレン(μg)	6	食塩相当量(g)	0.4
クロム(μg)	8		

125ml 188円

61121 キユーピー㈱
ジャネフ 栄養サポート食品 ファインケアすっきりテイスト ブルーベリー味

1本(125ml)200kcal、たんぱく質7.5g、鉄4mg、亜鉛2.3mgを摂ることができます。

1本125mlあたり

エネルギー(kcal)	200	塩素(mg)	85
水分(g)	94.8	イオウ(g)	0.05
たんぱく質(g)	7.5	レチノール当量(μgRAE)	350
脂質(g)	7.5	ビタミンD(μg)	3.0
炭水化物(g)	25.6	ビタミンE(mg)	5.0
ナトリウム(mg)	140	ビタミンK(μg)	13
カリウム(mg)	130	ビタミンB1(mg)	0.70
カルシウム(mg)	95	ビタミンB2(mg)	0.6
マグネシウム(mg)	25	ナイアシン(mgNE)	8.0
リン(mg)	90	ビタミンB6(mg)	0.50
鉄(mg)	4.0	ビタミンB12(μg)	1.0
亜鉛(mg)	2.3	葉酸(μg)	100
銅(mg)	0.40	パントテン酸(mg)	2.40
マンガン(mg)	0.46	ビタミンC(mg)	30
セレン(μg)	6	食塩相当量(g)	0.4
クロム(μg)	8		

125ml 188円

61122 キユーピー㈱
ジャネフ 栄養サポート食品 ファインケアすっきりテイスト ミルク味

1本(125ml)200kcal、たんぱく質7.5g、鉄4mg、亜鉛2.3mgを摂ることができます。

1本125mlあたり

エネルギー(kcal)	200	塩素(mg)	85
水分(g)	94.8	イオウ(g)	0.05
たんぱく質(g)	7.5	レチノール当量(μgRAE)	350
脂質(g)	7.5	ビタミンD(μg)	3.0
炭水化物(g)	25.6	ビタミンE(mg)	5.0
ナトリウム(mg)	140	ビタミンK(μg)	13
カリウム(mg)	130	ビタミンB1(mg)	0.70
カルシウム(mg)	95	ビタミンB2(mg)	0.6
マグネシウム(mg)	25	ナイアシン(mgNE)	8.0
リン(mg)	90	ビタミンB6(mg)	0.50
鉄(mg)	4.0	ビタミンB12(μg)	1.0
亜鉛(mg)	2.3	葉酸(μg)	100
銅(mg)	0.40	パントテン酸(mg)	2.40
マンガン(mg)	0.46	ビタミンC(mg)	30
セレン(μg)	6	食塩相当量(g)	0.4
クロム(μg)	8		

125ml 188円

61123 キユーピー㈱
ジャネフ 栄養サポート食品 ファインケアすっきりテイスト エスプレッソ味

1本(125ml)200kcal、たんぱく質7.5g、鉄4mg、亜鉛2.3mgを摂ることができます。

1本125mlあたり

エネルギー(kcal)	200	塩素(mg)	85
水分(g)	94.8	イオウ(g)	0.05
たんぱく質(g)	7.5	レチノール当量(μgRAE)	350
脂質(g)	7.5	ビタミンD(μg)	3.0
炭水化物(g)	25.6	ビタミンE(mg)	5.0
ナトリウム(mg)	140	ビタミンK(μg)	13
カリウム(mg)	130	ビタミンB1(mg)	0.70
カルシウム(mg)	95	ビタミンB2(mg)	0.6
マグネシウム(mg)	25	ナイアシン(mgNE)	8.0
リン(mg)	90	ビタミンB6(mg)	0.50
鉄(mg)	4.0	ビタミンB12(μg)	1.0
亜鉛(mg)	2.3	葉酸(μg)	100
銅(mg)	0.40	パントテン酸(mg)	2.40
マンガン(mg)	0.46	ビタミンC(mg)	30
セレン(μg)	6	食塩相当量(g)	0.4
クロム(μg)	8		

125ml 188円

豊富な食物繊維と6大栄養素がバランスよく摂れるおいしい玄米ミルク。

NEW

61352 ㈱伊藤園
なめらか玄米ミルク プラス6大栄養素125ml

1本(125ml)あたり

エネルギー(kcal)	150	ビタミンB12(μg)	0.25~0.92
水分(g)	100	葉酸(μg)	25~161
たんぱく質(g)	6	パントテン酸(mg)	1.4~8.9
脂質(g)	3.7	ビタミンC(mg)	11
炭水化物(g)	26	カリウム(mg)	302
炭水化物:糖質(g)	21	カルシウム(mg)	74
炭水化物:食物繊維総量(g)	5	マグネシウム(mg)	39
ナトリウム(mg)	59.06	リン(mg)	76
ビタミンA(μgRAE)	81~225	鉄(mg)	0.84
ビタミンD(μg)	4.3	亜鉛(mg)	1.0
ビタミンK(μg)	16	銅(mg)	0.12
ビタミンB1(mg)	0.13~0.7	塩素(mg)	200
ビタミンB2(mg)	0.16~0.61	食塩相当量(g)	0.15
ナイアシン(mgNE)	6	ビタミンE(mg)	4.1
ビタミンB6(mg)	0.14~0.52		

取扱なし

61078 ㈱明治
明治メイバランスMini ストロベリー味

1本200kcal/125mlの少量で高エネルギー設計。

1本125mlあたり

エネルギー(kcal)	200	パントテン酸(mg)	1.2
水分(g)	93.7	ビタミンC(mg)	32
たんぱく質(g)	7.5	コリン(mg)	15.1
脂質(g)	5.6	カリウム(mg)	120
炭水化物(g)	31.8	カルシウム(mg)	120
ナトリウム(mg)	110	マグネシウム(mg)	40
灰分(g)	0.9	リン(mg)	140
ビタミンA(μgRAE)	120	鉄(mg)	1.5
ビタミンD(μg)	1.0	亜鉛(mg)	2.0
ビタミンE(mg)	6.0	銅(mg)	0.10
ビタミンK(μg)	4.2	マンガン(mg)	0.014
ビタミンB1(mg)	0.30	クロム(μg)	0.98
ビタミンB2(mg)	0.40	モリブデン(μg)	4.2
ナイアシン(mgNE)	4.9	セレン(μg)	12
ビタミンB6(mg)	0.60	ヨウ素(μg)	1.2
ビタミンB12(μg)	1.2	塩素(mg)	110
葉酸(μg)	60	食塩相当量(g)	0.28
ビオチン(μg)	0.42	食物繊維(g)	2.5

125ml 216円

61079 ㈱明治
明治メイバランスMini ヨーグルト味

1本200kcal/125mlの少量で高エネルギー設計。

1本125mlあたり

エネルギー(kcal)	200	パントテン酸(mg)	1.2
水分(g)	93.6	ビタミンC(mg)	32
たんぱく質(g)	7.5	コリン(mg)	15.1
脂質(g)	5.6	カリウム(mg)	120
炭水化物(g)	31.8	カルシウム(mg)	120
ナトリウム(mg)	110	マグネシウム(mg)	40
灰分(g)	0.9	リン(mg)	140
ビタミンA(μgRAE)	120	鉄(mg)	1.5
ビタミンD(μg)	1.0	亜鉛(mg)	2.0
ビタミンE(mg)	6.0	銅(mg)	0.10
ビタミンK(μg)	4.2	マンガン(mg)	0.014
ビタミンB1(mg)	0.30	クロム(μg)	0.98
ビタミンB2(mg)	0.40	モリブデン(μg)	4.2
ナイアシン(mgNE)	4.9	セレン(μg)	12
ビタミンB6(mg)	0.60	ヨウ素(μg)	1.2
ビタミンB12(μg)	1.2	塩素(mg)	110
葉酸(μg)	60	食塩相当量(g)	0.28
ビオチン(μg)	0.42	食物繊維(g)	2.5

125ml 216円

61080 ㈱明治
明治メイバランスMini コーヒー味

1本200kcal/125mlの少量で高エネルギー設計。

1本125mlあたり

エネルギー(kcal)	200	パントテン酸(mg)	1.2
水分(g)	94.0	ビタミンC(mg)	32
たんぱく質(g)	7.5	コリン(mg)	15.1
脂質(g)	5.6	カリウム(mg)	120
炭水化物(g)	31.8	カルシウム(mg)	120
ナトリウム(mg)	110	マグネシウム(mg)	40
灰分(g)	0.9	リン(mg)	140
ビタミンA(μgRAE)	120	鉄(mg)	1.5
ビタミンD(μg)	1.0	亜鉛(mg)	2.0
ビタミンE(mg)	6.0	銅(mg)	0.10
ビタミンK(μg)	4.2	マンガン(mg)	0.014
ビタミンB1(mg)	0.30	クロム(μg)	0.98
ビタミンB2(mg)	0.40	モリブデン(μg)	4.2
ナイアシン(mgNE)	4.9	セレン(μg)	12
ビタミンB6(mg)	0.60	ヨウ素(μg)	1.2
ビタミンB12(μg)	1.2	塩素(mg)	110
葉酸(μg)	60	食塩相当量(g)	0.28
ビオチン(μg)	0.42	食物繊維(g)	2.5

125ml 216円

1本200kcal/125mlの少量で高エネルギー設計。

125ml 216円

61081 ㈱明治
明治メイバランスMini キャラメル味

1本125mlあたり

エネルギー(kcal)	200	パントテン酸(mg)	1.2
水分(g)	93.6	ビタミンC(mg)	32
たんぱく質(g)	7.5	コリン(mg)	15.1
脂質(g)	5.6	カリウム(mg)	120
炭水化物(g)	31.8	カルシウム(mg)	120
ナトリウム(mg)	110	マグネシウム(mg)	40
灰分(g)	0.9	リン(mg)	140
ビタミンA(μgRAE)	120	鉄(mg)	1.5
ビタミンD(μg)	1.0	亜鉛(mg)	2.0
ビタミンE(mg)	6.0	銅(mg)	0.10
ビタミンK(μg)	4.2	マンガン(mg)	0.014
ビタミンB1(mg)	0.30	クロム(μg)	0.98
ビタミンB2(mg)	0.40	モリブデン(μg)	4.2
ナイアシン(mgNE)	4.9	セレン(μg)	12
ビタミンB6(mg)	0.60	ヨウ素(μg)	1.2
ビタミンB12(μg)	1.2	塩素(mg)	110
葉酸(μg)	60	食塩相当量(g)	0.28
ビオチン(μg)	0.42	食物繊維(g)	2.5

1本200kcal/125mlの少量で高エネルギー設計。

125ml 216円

61082 ㈱明治
明治メイバランスMini バナナ味

1本125mlあたり

エネルギー(kcal)	200	パントテン酸(mg)	1.2
水分(g)	93.6	ビタミンC(mg)	32
たんぱく質(g)	7.5	コリン(mg)	15.1
脂質(g)	5.6	カリウム(mg)	120
炭水化物(g)	31.8	カルシウム(mg)	120
ナトリウム(mg)	110	マグネシウム(mg)	40
灰分(g)	0.9	リン(mg)	140
ビタミンA(μgRAE)	120	鉄(mg)	1.5
ビタミンD(μg)	1.0	亜鉛(mg)	2.0
ビタミンE(mg)	6.0	銅(mg)	0.10
ビタミンK(μg)	4.2	マンガン(mg)	0.014
ビタミンB1(mg)	0.30	クロム(μg)	0.98
ビタミンB2(mg)	0.40	モリブデン(μg)	4.2
ナイアシン(mgNE)	4.9	セレン(μg)	12
ビタミンB6(mg)	0.60	ヨウ素(μg)	1.2
ビタミンB12(μg)	1.2	塩素(mg)	110
葉酸(μg)	60	食塩相当量(g)	0.28
ビオチン(μg)	0.42	食物繊維(g)	2.5

1本200kcal/125mlの少量で高エネルギー設計。

125ml 216円

61084 ㈱明治
明治メイバランスMini コーンスープ味

1本125mlあたり

エネルギー(kcal)	200	パントテン酸(mg)	1.2
水分(g)	93.7	ビタミンC(mg)	32
たんぱく質(g)	7.5	コリン(mg)	15.1
脂質(g)	5.6	カリウム(mg)	200
炭水化物(g)	31.8	カルシウム(mg)	120
ナトリウム(mg)	180	マグネシウム(mg)	40
灰分(g)	1.3	リン(mg)	140
ビタミンA(μgRAE)	120	鉄(mg)	1.5
ビタミンD(μg)	1.0	亜鉛(mg)	2.0
ビタミンE(mg)	6.0	銅(mg)	0.10
ビタミンK(μg)	4.2	マンガン(mg)	0.014
ビタミンB1(mg)	0.30	クロム(μg)	0.98
ビタミンB2(mg)	0.40	モリブデン(μg)	4.2
ナイアシン(mgNE)	4.9	セレン(μg)	12
ビタミンB6(mg)	0.60	ヨウ素(μg)	1.2
ビタミンB12(μg)	1.2	塩素(mg)	220
葉酸(μg)	60	食塩相当量(g)	0.46
ビオチン(μg)	0.42	食物繊維(g)	2.5

1本200kcal/125mlの少量で高エネルギー設計。

125ml 216円

61325 ㈱明治
明治メイバランスMini ぶどう味

1本125mlあたり

エネルギー(kcal)	200	パントテン酸(mg)	1.2
水分(g)	93.7	ビタミンC(mg)	32
たんぱく質(g)	7.5	コリン(mg)	15.1
脂質(g)	5.6	カリウム(mg)	120
炭水化物(g)	31.8	カルシウム(mg)	120
ナトリウム(mg)	110	マグネシウム(mg)	40
灰分(g)	0.9	リン(mg)	140
ビタミンA(μgRAE)	120	鉄(mg)	1.5
ビタミンD(μg)	1.0	亜鉛(mg)	2.0
ビタミンE(mg)	6.0	銅(mg)	0.10
ビタミンK(μg)	4.2	マンガン(mg)	0.014
ビタミンB1(mg)	0.30	クロム(μg)	0.98
ビタミンB2(mg)	0.40	モリブデン(μg)	4.2
ナイアシン(mgNE)	4.9	セレン(μg)	12
ビタミンB6(mg)	0.60	ヨウ素(μg)	1.2
ビタミンB12(μg)	1.2	塩素(mg)	110
葉酸(μg)	60	食塩相当量(g)	0.28
ビオチン(μg)	0.42	食物繊維(g)	2.5

1本200kcal/125mlの少量で高エネルギー設計。

125ml 216円

61326 ㈱明治
明治メイバランスMini ココア味

1本125mlあたり

エネルギー(kcal)	200	パントテン酸(mg)	1.2
水分(g)	93.8	ビタミンC(mg)	32
たんぱく質(g)	7.5	コリン(mg)	15.1
脂質(g)	5.6	カリウム(mg)	120
炭水化物(g)	31.8	カルシウム(mg)	120
ナトリウム(mg)	110	マグネシウム(mg)	40
灰分(g)	0.9	リン(mg)	140
ビタミンA(μgRAE)	120	鉄(mg)	1.5
ビタミンD(μg)	1.0	亜鉛(mg)	2.0
ビタミンE(mg)	6.0	銅(mg)	0.10
ビタミンK(μg)	4.2	マンガン(mg)	0.014
ビタミンB1(mg)	0.30	クロム(μg)	0.98
ビタミンB2(mg)	0.40	モリブデン(μg)	4.2
ナイアシン(mgNE)	4.9	セレン(μg)	12
ビタミンB6(mg)	0.60	ヨウ素(μg)	1.2
ビタミンB12(μg)	1.2	塩素(mg)	110
葉酸(μg)	60	食塩相当量(g)	0.28
ビオチン(μg)	0.42	食物繊維(g)	2.5

明治メイバランスMiniシリーズのコンパクトタイプ。
1本(100ml)で200kcalの高エネルギー設計。

100ml 216円

61327 ㈱明治
明治メイバランスぎゅっとMini コーヒー味

1本100mlあたり

エネルギー(kcal)	200	ビタミンC(mg)	100
水分(g)	68.9	コリン(mg)	15.2
たんぱく質(g)	7.5	カリウム(mg)	180
脂質(g)	5.6	カルシウム(mg)	120
炭水化物(g)	31.8	マグネシウム(mg)	40
ナトリウム(mg)	130	リン(mg)	140
灰分(g)	1.1	鉄(mg)	1.5
ビタミンA(μgRAE)	120	亜鉛(mg)	2.0
ビタミンD(μg)	1.2	銅(mg)	0.10
ビタミンE(mg)	6.0	マンガン(mg)	0.46
ビタミンK(μg)	19	クロム(μg)	6.0
ビタミンB1(mg)	0.30	モリブデン(μg)	10.0
ビタミンB2(mg)	0.40	セレン(μg)	12
ナイアシン(mgNE)	5.5	ヨウ素(μg)	30
ビタミンB6(mg)	0.60	塩素(mg)	120
ビタミンB12(μg)	1.2	食塩相当量(g)	0.33
葉酸(μg)	60	食物繊維(g)	2.5
パントテン酸(mg)	1.2		

明治メイバランスMiniシリーズのコンパクトタイプ。
1本(100ml)で200kcalの高エネルギー設計。

100ml 216円

61329 ㈱明治
明治メイバランスぎゅっとMini ストロベリー味

1本100mlあたり

エネルギー(kcal)	200	ビタミンC(mg)	100
水分(g)	68.9	コリン(mg)	15.2
たんぱく質(g)	7.5	カリウム(mg)	180
脂質(g)	5.6	カルシウム(mg)	120
炭水化物(g)	31.8	マグネシウム(mg)	40
ナトリウム(mg)	130	リン(mg)	140
灰分(g)	1.1	鉄(mg)	1.5
ビタミンA(μgRAE)	120	亜鉛(mg)	2.0
ビタミンD(μg)	1.2	銅(mg)	0.10
ビタミンE(mg)	6.0	マンガン(mg)	0.46
ビタミンK(μg)	19	クロム(μg)	6.0
ビタミンB1(mg)	0.30	モリブデン(μg)	10.0
ビタミンB2(mg)	0.40	セレン(μg)	12
ナイアシン(mgNE)	5.5	ヨウ素(μg)	30
ビタミンB6(mg)	0.60	塩素(mg)	120
ビタミンB12(μg)	1.2	食塩相当量(g)	0.33
葉酸(μg)	60	食物繊維(g)	2.5
パントテン酸(mg)	1.2		

明治メイバランスMiniシリーズのコンパクトタイプ。
1本(100ml)で200kcalの高エネルギー設計。

100ml 216円

61341 ㈱明治
明治メイバランスぎゅっとMini バナナ味

1本100mlあたり

エネルギー(kcal)	200	ビタミンC(mg)	100
水分(g)	68.9	コリン(mg)	15.2
たんぱく質(g)	7.5	カリウム(mg)	180
脂質(g)	5.6	カルシウム(mg)	120
炭水化物(g)	31.8	マグネシウム(mg)	40
ナトリウム(mg)	130	リン(mg)	140
灰分(g)	1.1	鉄(mg)	1.5
ビタミンA(μgRAE)	120	亜鉛(mg)	2.0
ビタミンD(μg)	1.2	銅(mg)	0.10
ビタミンE(mg)	6.0	マンガン(mg)	0.46
ビタミンK(μg)	19	クロム(μg)	6.0
ビタミンB1(mg)	0.30	モリブデン(μg)	10.0
ビタミンB2(mg)	0.40	セレン(μg)	12
ナイアシン(mgNE)	5.5	ヨウ素(μg)	30
ビタミンB6(mg)	0.60	塩素(mg)	120
ビタミンB12(μg)	1.2	食塩相当量(g)	0.33
葉酸(μg)	60	食物繊維(g)	2.5
パントテン酸(mg)	1.2		

明治メイバランスMiniシリーズのコンパクトタイプ。
1本(100ml)で200kcalの高エネルギー設計。

NEW

100ml 216円

61353 ㈱明治
明治メイバランスぎゅっとMini ピーチ味

1本100mlあたり

エネルギー(kcal)	200	ビタミンC(mg)	100
水分(g)	68.9	コリン(mg)	15.2
たんぱく質(g)	7.5	カリウム(mg)	180
脂質(g)	5.6	カルシウム(mg)	120
炭水化物(g)	31.8	マグネシウム(mg)	40
ナトリウム(mg)	130	リン(mg)	140
灰分(g)	1.1	鉄(mg)	1.5
ビタミンA(μgRAE)	120	亜鉛(mg)	2.0
ビタミンD(μg)	1.2	銅(mg)	0.10
ビタミンE(mg)	6.0	マンガン(mg)	0.46
ビタミンK(μg)	19	クロム(μg)	6.0
ビタミンB1(mg)	0.30	モリブデン(μg)	10.0
ビタミンB2(mg)	0.40	セレン(μg)	12
ナイアシン(mgNE)	5.5	ヨウ素(μg)	30
ビタミンB6(mg)	0.60	塩素(mg)	120
ビタミンB12(μg)	1.2	食塩相当量(g)	0.33
葉酸(μg)	60	食物繊維(g)	2.5
パントテン酸(mg)	1.2		

明治メイバランスMiniシリーズのコンパクトタイプ。
1本(100ml)で200kcalの高エネルギー設計。

100ml 216円

61330 ㈱明治
明治メイバランスぎゅっとMini ミックスフルーツ味

1本100mlあたり

エネルギー(kcal)	200	ビタミンC(mg)	100
水分(g)	68.9	コリン(mg)	15.2
たんぱく質(g)	7.5	カリウム(mg)	180
脂質(g)	5.6	カルシウム(mg)	120
炭水化物(g)	31.8	マグネシウム(mg)	40
ナトリウム(mg)	130	リン(mg)	140
灰分(g)	1.1	鉄(mg)	1.5
ビタミンA(μgRAE)	120	亜鉛(mg)	2.0
ビタミンD(μg)	1.2	銅(mg)	0.10
ビタミンE(mg)	6.0	マンガン(mg)	0.46
ビタミンK(μg)	19	クロム(μg)	6.0
ビタミンB1(mg)	0.30	モリブデン(μg)	10.0
ビタミンB2(mg)	0.40	セレン(μg)	12
ナイアシン(mgNE)	5.5	ヨウ素(μg)	30
ビタミンB6(mg)	0.60	塩素(mg)	120
ビタミンB12(μg)	1.2	食塩相当量(g)	0.33
葉酸(μg)	60	食物繊維(g)	2.5
パントテン酸(mg)	1.2		

明治メイバランスMiniシリーズのコンパクトタイプ。
1本(100ml)で200kcalの高エネルギー設計。

100ml×24 取り寄せ 5,184円

61342 ㈱明治
明治メイバランスぎゅっとMini コーンスープ味

1本100mlあたり

エネルギー(kcal)	200	ビタミンC(mg)	100
水分(g)	68.9	コリン(mg)	15.2
たんぱく質(g)	7.5	カリウム(mg)	180
脂質(g)	5.6	カルシウム(mg)	120
炭水化物(g)	31.8	マグネシウム(mg)	40
ナトリウム(mg)	130	リン(mg)	140
灰分(g)	1.1	鉄(mg)	1.5
ビタミンA(μgRAE)	120	亜鉛(mg)	2.0
ビタミンD(μg)	1.2	銅(mg)	0.10
ビタミンE(mg)	6.0	マンガン(mg)	0.46
ビタミンK(μg)	19	クロム(μg)	6.0
ビタミンB1(mg)	0.30	モリブデン(μg)	10.0
ビタミンB2(mg)	0.40	セレン(μg)	12
ナイアシン(mgNE)	5.5	ヨウ素(μg)	30
ビタミンB6(mg)	0.60	塩素(mg)	120
ビタミンB12(μg)	1.2	食塩相当量(g)	0.33
葉酸(μg)	60	食物繊維(g)	2.5
パントテン酸(mg)	1.2		

少量で高エネルギー設計。持ちやすく、飲みやすい小型カップ。ミルク香るやさしい甘さ。

125ml×24 取り寄せ 6,609円

61170 ㈱明治
明治メイバランスMiniカップ コーヒー味

1本125mlあたり

エネルギー(kcal)	200	パントテン酸(mg)	1.2
水分(g)	93.9	ビタミンC(mg)	100
たんぱく質(g)	7.5	コリン(mg)	15.1
脂質(g)	5.6	カリウム(mg)	180
炭水化物(g)	31.8	カルシウム(mg)	120
ナトリウム(mg)	130	マグネシウム(mg)	40
灰分(g)	1.1	リン(mg)	140
ビタミンA(μgRAE)	120	鉄(mg)	1.5
ビタミンD(μg)	1.2	亜鉛(mg)	2.0
ビタミンE(mg)	6.0	銅(mg)	0.10
ビタミンK(μg)	18.8	マンガン(mg)	0.46
ビタミンB1(mg)	0.30	クロム(μg)	6.0
ビタミンB2(mg)	0.40	モリブデン(μg)	10
ナイアシン(mgNE)	5.5	セレン(μg)	12
ビタミンB6(mg)	0.60	ヨウ素(μg)	30
ビタミンB12(μg)	1.2	塩素(mg)	120
葉酸(μg)	60	食塩相当量(g)	0.33
ビオチン(μg)	30	食物繊維(g)	2.5

少量で高エネルギー設計。持ちやすく、飲みやすい小型カップ。ミルク香るやさしい甘さ。

125ml×24 取り寄せ 6,609円

61171 ㈱明治
明治メイバランスMiniカップ ストロベリー味

1本125mlあたり

エネルギー(kcal)	200	パントテン酸(mg)	1.2
水分(g)	93.9	ビタミンC(mg)	100
たんぱく質(g)	7.5	コリン(mg)	15.1
脂質(g)	5.6	カリウム(mg)	180
炭水化物(g)	31.8	カルシウム(mg)	120
ナトリウム(mg)	130	マグネシウム(mg)	40
灰分(g)	1.1	リン(mg)	140
ビタミンA(μgRAE)	120	鉄(mg)	1.5
ビタミンD(μg)	1.2	亜鉛(mg)	2.0
ビタミンE(mg)	6.0	銅(mg)	0.10
ビタミンK(μg)	18.8	マンガン(mg)	0.46
ビタミンB1(mg)	0.30	クロム(μg)	6.0
ビタミンB2(mg)	0.40	モリブデン(μg)	10
ナイアシン(mgNE)	5.5	セレン(μg)	12
ビタミンB6(mg)	0.60	ヨウ素(μg)	30
ビタミンB12(μg)	1.2	塩素(mg)	120
葉酸(μg)	60	食塩相当量(g)	0.33
ビオチン(μg)	30	食物繊維(g)	2.5

少量で高エネルギー設計。持ちやすく、飲みやすい小型カップ。ミルク香るやさしい甘さ。

125ml×24 取り寄せ 6,609円

61174 ㈱明治
明治メイバランスMiniカップ バナナ味

1本125mlあたり

エネルギー(kcal)	200	パントテン酸(mg)	1.2
水分(g)	93.9	ビタミンC(mg)	100
たんぱく質(g)	7.5	コリン(mg)	15.1
脂質(g)	5.6	カリウム(mg)	180
炭水化物(g)	31.8	カルシウム(mg)	120
ナトリウム(mg)	130	マグネシウム(mg)	40
灰分(g)	1.1	リン(mg)	140
ビタミンA(μgRAE)	120	鉄(mg)	1.5
ビタミンD(μg)	1.2	亜鉛(mg)	2.0
ビタミンE(mg)	6.0	銅(mg)	0.10
ビタミンK(μg)	18.8	マンガン(mg)	0.46
ビタミンB1(mg)	0.30	クロム(μg)	6.0
ビタミンB2(mg)	0.40	モリブデン(μg)	10
ナイアシン(mgNE)	5.5	セレン(μg)	12
ビタミンB6(mg)	0.60	ヨウ素(μg)	30
ビタミンB12(μg)	1.2	塩素(mg)	120
葉酸(μg)	60	食塩相当量(g)	0.33
ビオチン(μg)	30	食物繊維(g)	2.5

少量で高エネルギー設計。持ちやすく、飲みやすい小型カップ。ミルク香るやさしい甘さ。

125ml×24 取り寄せ 6,609円

61273 ㈱明治
明治メイバランスMiniカップ フルーツ・オレ味

1本125mlあたり

エネルギー(kcal)	200	パントテン酸(mg)	1.2
水分(g)	93.9	ビタミンC(mg)	100
たんぱく質(g)	7.5	コリン(mg)	15.1
脂質(g)	5.6	カリウム(mg)	180
炭水化物(g)	31.8	カルシウム(mg)	120
ナトリウム(mg)	130	マグネシウム(mg)	40
灰分(g)	1.1	リン(mg)	140
ビタミンA(μgRAE)	120	鉄(mg)	1.5
ビタミンD(μg)	1.2	亜鉛(mg)	2.0
ビタミンE(mg)	6.0	銅(mg)	0.10
ビタミンK(μg)	18.8	マンガン(mg)	0.46
ビタミンB1(mg)	0.30	クロム(μg)	6.0
ビタミンB2(mg)	0.40	モリブデン(μg)	10
ナイアシン(mgNE)	5.5	セレン(μg)	12
ビタミンB6(mg)	0.60	ヨウ素(μg)	30
ビタミンB12(μg)	1.2	塩素(mg)	120
葉酸(μg)	60	食塩相当量(g)	0.33
ビオチン(μg)	30	食物繊維(g)	2.5

少量で高エネルギー設計。持ちやすく、飲みやすい小型カップ。ミルク香るやさしい甘さ。

125ml×24 取り寄せ 6,609円

61172 ㈱明治
明治メイバランスMiniカップ ヨーグルト味

1本125mlあたり

エネルギー(kcal)	200	パントテン酸(mg)	1.2
水分(g)	93.9	ビタミンC(mg)	100
たんぱく質(g)	7.5	コリン(mg)	15.1
脂質(g)	5.6	カリウム(mg)	180
炭水化物(g)	31.8	カルシウム(mg)	120
ナトリウム(mg)	130	マグネシウム(mg)	40
灰分(g)	1.1	リン(mg)	140
ビタミンA(μgRAE)	120	鉄(mg)	1.5
ビタミンD(μg)	1.2	亜鉛(mg)	2.0
ビタミンE(mg)	6.0	銅(mg)	0.10
ビタミンK(μg)	18.8	マンガン(mg)	0.46
ビタミンB1(mg)	0.30	クロム(μg)	6.0
ビタミンB2(mg)	0.40	モリブデン(μg)	10
ナイアシン(mgNE)	5.5	セレン(μg)	12
ビタミンB6(mg)	0.60	ヨウ素(μg)	30
ビタミンB12(μg)	1.2	塩素(mg)	120
葉酸(μg)	60	食塩相当量(g)	0.33
ビオチン(μg)	30	食物繊維(g)	2.5

少量で高エネルギー設計。明治ブルガリアヨーグルトLB８１プレーンのLB８１乳酸菌を使用。

NEW

125ml×24 取り寄せ 6,609円

61354 ㈱明治
明治メイバランスMiniカップ さわやかヨーグルト味

1本125mlあたり

エネルギー(kcal)	200	パントテン酸(mg)	1.2
水分(g)	93.5	ビタミンC(mg)	100
たんぱく質(g)	7.5	コリン(mg)	31.6
脂質(g)	5.6	カリウム(mg)	170
炭水化物(g)	32.2	カルシウム(mg)	120
ナトリウム(mg)	110	マグネシウム(mg)	40
灰分(g)	0.98	リン(mg)	150
ビタミンA(μgRAE)	120	鉄(mg)	1.5
ビタミンD(μg)	1.0	亜鉛(mg)	2.0
ビタミンE(mg)	6.0	銅(mg)	0.11
ビタミンK(μg)	10.6	マンガン(mg)	0.46
ビタミンB1(mg)	0.30	クロム(μg)	6.0
ビタミンB2(mg)	0.40	モリブデン(μg)	12
ナイアシン(mgNE)	4.9	セレン(μg)	12
ビタミンB6(mg)	0.60	ヨウ素(μg)	30
ビタミンB12(μg)	1.5	塩素(mg)	110
葉酸(μg)	33~147	食塩相当量(g)	0.28
ビオチン(μg)	30	食物繊維(g)	2.5

少量で高エネルギー設計。明治ブルガリアヨーグルトLB８１プレーンのLB８１乳酸菌を使用。

NEW

125ml×24 取り寄せ 6,609円

61355 ㈱明治
明治メイバランスMiniカップ 白桃ヨーグルト味

1本125mlあたり

エネルギー(kcal)	200	パントテン酸(mg)	1.2
水分(g)	93.5	ビタミンC(mg)	100
たんぱく質(g)	7.5	コリン(mg)	31.6
脂質(g)	5.6	カリウム(mg)	170
炭水化物(g)	32.2	カルシウム(mg)	120
ナトリウム(mg)	110	マグネシウム(mg)	40
灰分(g)	0.98	リン(mg)	150
ビタミンA(μgRAE)	120	鉄(mg)	1.5
ビタミンD(μg)	1.0	亜鉛(mg)	2.0
ビタミンE(mg)	6.0	銅(mg)	0.11
ビタミンK(μg)	10.6	マンガン(mg)	0.46
ビタミンB1(mg)	0.30	クロム(μg)	6.0
ビタミンB2(mg)	0.40	モリブデン(μg)	12
ナイアシン(mgNE)	4.9	セレン(μg)	12
ビタミンB6(mg)	0.60	ヨウ素(μg)	30
ビタミンB12(μg)	1.5	塩素(mg)	110
葉酸(μg)	33~147	食塩相当量(g)	0.28
ビオチン(μg)	30	食物繊維(g)	2.5

少量で高エネルギー設計。明治ブルガリアヨーグルトLB８１プレーンのLB８１乳酸菌を使用。

NEW

125ml×24 取り寄せ 6,609円

61356 ㈱明治
明治メイバランスMiniカップ ブルーベリーヨーグルト味

1本125mlあたり

エネルギー(kcal)	200	パントテン酸(mg)	1.2
水分(g)	93.5	ビタミンC(mg)	100
たんぱく質(g)	7.5	コリン(mg)	31.6
脂質(g)	5.6	カリウム(mg)	170
炭水化物(g)	32.2	カルシウム(mg)	120
ナトリウム(mg)	110	マグネシウム(mg)	40
灰分(g)	0.98	リン(mg)	150
ビタミンA(μgRAE)	120	鉄(mg)	1.5
ビタミンD(μg)	1.0	亜鉛(mg)	2.0
ビタミンE(mg)	6.0	銅(mg)	0.11
ビタミンK(μg)	10.6	マンガン(mg)	0.46
ビタミンB1(mg)	0.30	クロム(μg)	6.0
ビタミンB2(mg)	0.40	モリブデン(μg)	12
ナイアシン(mgNE)	4.9	セレン(μg)	12
ビタミンB6(mg)	0.60	ヨウ素(μg)	30
ビタミンB12(μg)	1.5	塩素(mg)	110
葉酸(μg)	33~147	食塩相当量(g)	0.28
ビオチン(μg)	30	食物繊維(g)	2.5

少量で高エネルギー設計。明治ブルガリアヨーグルトLB８１プレーンのLB８１乳酸菌を使用。

NEW

125ml×24 取り寄せ 6,609円

61357 ㈱明治
明治メイバランスMiniカップ いちごヨーグルト味

1本125mlあたり

エネルギー(kcal)	200	パントテン酸(mg)	1.2
水分(g)	93.5	ビタミンC(mg)	100
たんぱく質(g)	7.5	コリン(mg)	31.6
脂質(g)	5.6	カリウム(mg)	170
炭水化物(g)	32.2	カルシウム(mg)	120
ナトリウム(mg)	110	マグネシウム(mg)	40
灰分(g)	0.98	リン(mg)	150
ビタミンA(μgRAE)	120	鉄(mg)	1.5
ビタミンD(μg)	1.0	亜鉛(mg)	2.0
ビタミンE(mg)	6.0	銅(mg)	0.11
ビタミンK(μg)	10.6	マンガン(mg)	0.46
ビタミンB1(mg)	0.30	クロム(μg)	6.0
ビタミンB2(mg)	0.40	モリブデン(μg)	12
ナイアシン(mgNE)	4.9	セレン(μg)	12
ビタミンB6(mg)	0.60	ヨウ素(μg)	30
ビタミンB12(μg)	1.5	塩素(mg)	110
葉酸(μg)	33~147	食塩相当量(g)	0.28
ビオチン(μg)	30	食物繊維(g)	2.5

少量で高エネルギー設計。持ちやすく、飲みやすい小型カップ。ミルク香るやさしい甘さ。

125ml×24 取り寄せ 6,609円

61343 ㈱明治
明治メイバランスMiniカップ ミルクティー味

1本125mlあたり

エネルギー(kcal)	200	パントテン酸(mg)	1.2
水分(g)	93.9	ビタミンC(mg)	100
たんぱく質(g)	7.5	コリン(mg)	15.1
脂質(g)	5.6	カリウム(mg)	180
炭水化物(g)	31.8	カルシウム(mg)	120
ナトリウム(mg)	130	マグネシウム(mg)	40
灰分(g)	1.1	リン(mg)	140
ビタミンA(μgRAE)	120	鉄(mg)	1.5
ビタミンD(μg)	1.2	亜鉛(mg)	2.0
ビタミンE(mg)	6.0	銅(mg)	0.10
ビタミンK(μg)	18.8	マンガン(mg)	0.46
ビタミンB1(mg)	0.30	クロム(μg)	6.0
ビタミンB2(mg)	0.40	モリブデン(μg)	10
ナイアシン(mgNE)	5.5	セレン(μg)	12
ビタミンB6(mg)	0.60	ヨウ素(μg)	30
ビタミンB12(μg)	1.2	塩素(mg)	120
葉酸(μg)	60	食塩相当量(g)	0.33
ビオチン(μg)	30	食物繊維(g)	2.5

少量で高エネルギー設計。持ちやすく、飲みやすい小型カップ。ミルク香るやさしい甘さ。

125ml×24 取り寄せ 6,609円

61175 ㈱明治
明治メイバランスMiniカップ コーンスープ味

1本125mlあたり

エネルギー(kcal)	200	パントテン酸(mg)	1.2
水分(g)	93.9	ビタミンC(mg)	100
たんぱく質(g)	7.5	コリン(mg)	15.1
脂質(g)	5.6	カリウム(mg)	180
炭水化物(g)	31.8	カルシウム(mg)	120
ナトリウム(mg)	130	マグネシウム(mg)	40
灰分(g)	1.1	リン(mg)	140
ビタミンA(μgRAE)	120	鉄(mg)	1.5
ビタミンD(μg)	1.2	亜鉛(mg)	2.0
ビタミンE(mg)	6.0	銅(mg)	0.10
ビタミンK(μg)	18.8	マンガン(mg)	0.46
ビタミンB1(mg)	0.30	クロム(μg)	6.0
ビタミンB2(mg)	0.40	モリブデン(μg)	10
ナイアシン(mgNE)	5.5	セレン(μg)	12
ビタミンB6(mg)	0.60	ヨウ素(μg)	30
ビタミンB12(μg)	1.2	塩素(mg)	120
葉酸(μg)	60	食塩相当量(g)	0.33
ビオチン(μg)	30	食物繊維(g)	2.5

少量で高エネルギー設計。持ちやすく、飲みやすい小型カップ。1本あたりたんぱく質10g、遊離アルギニン2500mg配合。

125ml×24 取り寄せ 6,894円

61178 ㈱明治
明治メイバランスArgMiniカップ ミルク味

1本125mlあたり

エネルギー(kcal)	200	パントテン酸(mg)	1.8
水分(g)	94.4	ビタミンC(mg)	100
たんぱく質(g)	10.0	コリン(mg)	3.1
うち遊離アルギニン(g)	2.5	カリウム(mg)	120
脂質(g)	7.5	カルシウム(mg)	120
炭水化物(g)	25.0	マグネシウム(mg)	30
ナトリウム(mg)	135	リン(mg)	120
灰分(g)	0.9	鉄(mg)	2.4
ビタミンA(μgRAE)	180	亜鉛(mg)	3.0
ビタミンD(μg)	1.5	銅(mg)	0.15
ビタミンE(mg)	9.0	マンガン(mg)	0.016
ビタミンK(μg)	6.0	クロム(μg)	2.88
ビタミンB1(mg)	0.45	モリブデン(μg)	1.6
ビタミンB2(mg)	0.60	セレン(μg)	12
ナイアシン(mgNE)	9.1	ヨウ素(μg)	1.5
ビタミンB6(mg)	0.90	塩素(mg)	110
ビタミンB12(μg)	1.8	食塩相当量(g)	0.34
葉酸(μg)	90	食物繊維(g)	2.5

少量で高エネルギー設計。持ちやすく、飲みやすい小型カップ。1本あたりたんぱく質10g、遊離アルギニン2500mg配合。

125ml×24 取り寄せ 6,894円

61179 ㈱明治
明治メイバランスArgMiniカップ ミックスベリー味

1本125mlあたり

エネルギー(kcal)	200	パントテン酸(mg)	1.8
水分(g)	94.4	ビタミンC(mg)	100
たんぱく質(g)	10.0	コリン(mg)	3.1
うち遊離アルギニン(g)	2.5	カリウム(mg)	120
脂質(g)	7.5	カルシウム(mg)	120
炭水化物(g)	25.0	マグネシウム(mg)	30
ナトリウム(mg)	135	リン(mg)	120
灰分(g)	0.9	鉄(mg)	2.4
ビタミンA(μgRAE)	180	亜鉛(mg)	3.0
ビタミンD(μg)	1.5	銅(mg)	0.15
ビタミンE(mg)	9.0	マンガン(mg)	0.016
ビタミンK(μg)	6.0	クロム(μg)	2.88
ビタミンB1(mg)	0.45	モリブデン(μg)	1.6
ビタミンB2(mg)	0.60	セレン(μg)	12
ナイアシン(mgNE)	9.1	ヨウ素(μg)	1.5
ビタミンB6(mg)	0.90	塩素(mg)	110
ビタミンB12(μg)	1.8	食塩相当量(g)	0.34
葉酸(μg)	90	食物繊維(g)	2.5

61215 ㈱明治
明治メイバランスリハサポートMini

リハビリ時・運動時の栄養補給を考慮したホエイペプチド・BCAA配合流動食。

125ml×24 取り寄せ **5,962円**

1本125mlあたり

エネルギー(kcal)	200	ビオチン(μg)	15
水分(g)	93.6	パントテン酸(mg)	2.4
たんぱく質(g)	10.0	ビタミンC(mg)	100
うちBCAA(g)	2.5	コリン(mg)	30.0
脂質(g)	5.6	カリウム(mg)	160
炭水化物(g)	29.2	カルシウム(mg)	160
ナトリウム(mg)	140	マグネシウム(mg)	40
灰分(g)	1.2	リン(mg)	140
カルニチン(mg)	30.0	鉄(mg)	2.0
ビタミンA(μgRAE)	300	亜鉛(mg)	2.0
ビタミンD(μg)	1.5	銅(mg)	0.10
ビタミンE(mg)	10.0	マンガン(mg)	0.028
ビタミンK(μg)	2.6	クロム(μg)	5.00
ビタミンB1(mg)	0.50	モリブデン(μg)	7.0
ビタミンB2(mg)	0.60	セレン(μg)	10
ナイアシン(mgNE)	8.0	ヨウ素(μg)	15.0
ビタミンB6(mg)	0.60	塩素(mg)	160
ビタミンB12(μg)	1.2	食塩相当量(g)	0.36
葉酸(μg)	100	食物繊維(g)	2.4

125mlで200kcal、たんぱく質7.5g配合。飲みきりサイズ。シールド乳酸菌®100億個配合。

取扱なし

61282 森永乳業クリニコ㈱
エンジョイクリミール(ヨーグルト味)

1パック125mlあたり

エネルギー(kcal)	200	パントテン酸(mg)	2.8
水分(g)	94	ビタミンC(mg)	35
たんぱく質(g)	7.5	カリウム(mg)	179
脂質(g)	6.7	カルシウム(mg)	138
炭水化物(g)	29.3	マグネシウム(mg)	33
ナトリウム(mg)	110	リン(mg)	129
灰分(g)	1.0	鉄(mg)	1.5
ビタミンA(μgRAE)	160	亜鉛(mg)	1.4
ビタミンD(μg)	2.4	銅(mg)	0.14
ビタミンE(mg)	2.8	マンガン(mg)	0.23
ビタミンK(μg)	16	クロム(μg)	5.0
ビタミンB1(mg)	0.35	モリブデン(μg)	4.0
ビタミンB2(mg)	0.50	セレン(μg)	5.0
ナイアシン(mgNE)	8.2	ヨウ素(μg)	19
ビタミンB6(mg)	0.65	塩素(mg)	116
ビタミンB12(μg)	1.2	食塩相当量(g)	0.28
葉酸(μg)	130	食物繊維(g)	2.5
ビオチン(μg)	6.0	シールド乳酸菌®(億個)	100

125mlで200kcal、たんぱく質7.5g配合。飲みきりサイズ。シールド乳酸菌®100億個配合。

取扱なし

61283 森永乳業クリニコ㈱
エンジョイクリミール(いちご味)

1パック125mlあたり

エネルギー(kcal)	200	パントテン酸(mg)	2.8
水分(g)	94	ビタミンC(mg)	35
たんぱく質(g)	7.5	カリウム(mg)	179
脂質(g)	6.7	カルシウム(mg)	138
炭水化物(g)	29.3	マグネシウム(mg)	33
ナトリウム(mg)	110	リン(mg)	129
灰分(g)	1.0	鉄(mg)	1.5
ビタミンA(μgRAE)	160	亜鉛(mg)	1.4
ビタミンD(μg)	2.4	銅(mg)	0.14
ビタミンE(mg)	2.8	マンガン(mg)	0.23
ビタミンK(μg)	16	クロム(μg)	5.0
ビタミンB1(mg)	0.35	モリブデン(μg)	4.0
ビタミンB2(mg)	0.50	セレン(μg)	5.0
ナイアシン(mgNE)	8.2	ヨウ素(μg)	19
ビタミンB6(mg)	0.65	塩素(mg)	116
ビタミンB12(μg)	1.2	食塩相当量(g)	0.28
葉酸(μg)	130	食物繊維(g)	2.5
ビオチン(μg)	6.0	シールド乳酸菌®(億個)	100

125mlで200kcal、たんぱく質7.5g配合。飲みきりサイズ。シールド乳酸菌®100億個配合。

取扱なし

61284 森永乳業クリニコ㈱
エンジョイクリミール(コーヒー味)

1パック125mlあたり

エネルギー(kcal)	200	パントテン酸(mg)	2.8
水分(g)	94	ビタミンC(mg)	35
たんぱく質(g)	7.5	カリウム(mg)	179
脂質(g)	6.7	カルシウム(mg)	138
炭水化物(g)	29.3	マグネシウム(mg)	33
ナトリウム(mg)	110	リン(mg)	129
灰分(g)	1.0	鉄(mg)	1.5
ビタミンA(μgRAE)	160	亜鉛(mg)	1.4
ビタミンD(μg)	2.4	銅(mg)	0.14
ビタミンE(mg)	2.8	マンガン(mg)	0.23
ビタミンK(μg)	16	クロム(μg)	5.0
ビタミンB1(mg)	0.35	モリブデン(μg)	4.0
ビタミンB2(mg)	0.50	セレン(μg)	5.0
ナイアシン(mgNE)	8.2	ヨウ素(μg)	19
ビタミンB6(mg)	0.65	塩素(mg)	116
ビタミンB12(μg)	1.2	食塩相当量(g)	0.28
葉酸(μg)	130	食物繊維(g)	2.5
ビオチン(μg)	6.0	シールド乳酸菌®(億個)	100

125mlで200kcal、たんぱく質7.5g配合。飲みきりサイズ。シールド乳酸菌®100億個配合。

取扱なし

61285 森永乳業クリニコ㈱
エンジョイクリミール(バナナ味)

1パック125mlあたり

エネルギー(kcal)	200	パントテン酸(mg)	2.8
水分(g)	94	ビタミンC(mg)	35
たんぱく質(g)	7.5	カリウム(mg)	179
脂質(g)	6.7	カルシウム(mg)	138
炭水化物(g)	29.3	マグネシウム(mg)	33
ナトリウム(mg)	110	リン(mg)	129
灰分(g)	1.0	鉄(mg)	1.5
ビタミンA(μgRAE)	160	亜鉛(mg)	1.4
ビタミンD(μg)	2.4	銅(mg)	0.14
ビタミンE(mg)	2.8	マンガン(mg)	0.23
ビタミンK(μg)	16	クロム(μg)	5.0
ビタミンB1(mg)	0.35	モリブデン(μg)	4.0
ビタミンB2(mg)	0.50	セレン(μg)	5.0
ナイアシン(mgNE)	8.2	ヨウ素(μg)	19
ビタミンB6(mg)	0.65	塩素(mg)	116
ビタミンB12(μg)	1.2	食塩相当量(g)	0.28
葉酸(μg)	130	食物繊維(g)	2.5
ビオチン(μg)	6.0	シールド乳酸菌®(億個)	100

125mlで200kcal、たんぱく質7.5g配合。飲みきりサイズ。シールド乳酸菌®100億個配合。

取扱なし

61286 森永乳業クリニコ㈱
エンジョイクリミール(コーンスープ味)

1パック125mlあたり

エネルギー(kcal)	200	パントテン酸(mg)	2.8
水分(g)	94	ビタミンC(mg)	35
たんぱく質(g)	7.5	カリウム(mg)	179
脂質(g)	6.7	カルシウム(mg)	138
炭水化物(g)	29.3	マグネシウム(mg)	33
ナトリウム(mg)	110	リン(mg)	129
灰分(g)	1.0	鉄(mg)	1.5
ビタミンA(μgRAE)	160	亜鉛(mg)	1.4
ビタミンD(μg)	2.4	銅(mg)	0.14
ビタミンE(mg)	2.8	マンガン(mg)	0.23
ビタミンK(μg)	16	クロム(μg)	5.0
ビタミンB1(mg)	0.35	モリブデン(μg)	4.0
ビタミンB2(mg)	0.50	セレン(μg)	5.0
ナイアシン(mgNE)	8.2	ヨウ素(μg)	19
ビタミンB6(mg)	0.65	塩素(mg)	116
ビタミンB12(μg)	1.2	食塩相当量(g)	0.28
葉酸(μg)	130	食物繊維(g)	2.5
ビオチン(μg)	6.0	シールド乳酸菌®(億個)	100

125mlで200kcal、たんぱく質7.5g配合。飲みきりサイズ。シールド乳酸菌®100億個配合。

取扱なし

61287 森永乳業クリニコ㈱
エンジョイクリミール(ミルクティー味)

1パック125mlあたり

エネルギー(kcal)	200	パントテン酸(mg)	2.8
水分(g)	94	ビタミンC(mg)	35
たんぱく質(g)	7.5	カリウム(mg)	179
脂質(g)	6.7	カルシウム(mg)	138
炭水化物(g)	29.3	マグネシウム(mg)	33
ナトリウム(mg)	110	リン(mg)	129
灰分(g)	1.0	鉄(mg)	1.5
ビタミンA(μgRAE)	160	亜鉛(mg)	1.4
ビタミンD(μg)	2.4	銅(mg)	0.14
ビタミンE(mg)	2.8	マンガン(mg)	0.23
ビタミンK(μg)	16	クロム(μg)	5.0
ビタミンB1(mg)	0.35	モリブデン(μg)	4.0
ビタミンB2(mg)	0.50	セレン(μg)	5.0
ナイアシン(mgNE)	8.2	ヨウ素(μg)	19
ビタミンB6(mg)	0.65	塩素(mg)	116
ビタミンB12(μg)	1.2	食塩相当量(g)	0.28
葉酸(μg)	130	食物繊維(g)	2.5
ビオチン(μg)	6.0	シールド乳酸菌®(億個)	100

125mlで200kcal、たんぱく質7.5g配合。飲みきりサイズ。シールド乳酸菌®100億個配合。

NEW

取扱なし

61358 森永乳業クリニコ㈱
エンジョイクリミール(ココア味)

1パック125mlあたり

エネルギー(kcal)	200	パントテン酸(mg)	2.8
水分(g)	94	ビタミンC(mg)	35
たんぱく質(g)	7.5	カリウム(mg)	179
脂質(g)	6.7	カルシウム(mg)	138
炭水化物(g)	29.3	マグネシウム(mg)	33
ナトリウム(mg)	110	リン(mg)	129
灰分(g)	1.0	鉄(mg)	1.5
ビタミンA(μgRAE)	160	亜鉛(mg)	1.4
ビタミンD(μg)	2.4	銅(mg)	0.14
ビタミンE(mg)	2.8	マンガン(mg)	0.23
ビタミンK(μg)	16	クロム(μg)	5.0
ビタミンB1(mg)	0.35	モリブデン(μg)	4.0
ビタミンB2(mg)	0.50	セレン(μg)	5.0
ナイアシン(mgNE)	8.2	ヨウ素(μg)	19
ビタミンB6(mg)	0.65	塩素(mg)	116
ビタミンB12(μg)	1.2	食塩相当量(g)	0.28
葉酸(μg)	130	食物繊維(g)	2.5
ビオチン(μg)	6.0	シールド乳酸菌®(億個)	100

61359 森永乳業クリニコ㈱
エンジョイクリミール(ほうじ茶ラテ味)

125mlで200kcal、たんぱく質7.5g配合。飲みきりサイズ。シールド乳酸菌®100億個配合。

取扱なし

1パック125mlあたり

エネルギー(kcal)	200	パントテン酸(mg)	2.8
水分(g)	94	ビタミンC(mg)	35
たんぱく質(g)	7.5	カリウム(mg)	179
脂質(g)	6.7	カルシウム(mg)	138
炭水化物(g)	29.3	マグネシウム(mg)	33
ナトリウム(mg)	110	リン(mg)	129
灰分(g)	1.0	鉄(mg)	1.5
ビタミンA(μgRAE)	160	亜鉛(mg)	1.4
ビタミンD(μg)	2.4	銅(mg)	0.14
ビタミンE(mg)	2.8	マンガン(mg)	0.23
ビタミンK(μg)	16	クロム(μg)	5.0
ビタミンB1(mg)	0.35	モリブデン(μg)	4.0
ビタミンB2(mg)	0.50	セレン(μg)	5.0
ナイアシン(mgNE)	8.2	ヨウ素(μg)	19
ビタミンB6(mg)	0.65	塩素(mg)	116
ビタミンB12(μg)	1.2	食塩相当量(g)	0.28
葉酸(μg)	130	食物繊維(g)	2.5
ビオチン(μg)	6.0	シールド乳酸菌®(億個)	100

脂質0ですっきり飲めるクリアタイプ。飲みきりサイズ。シールド乳酸菌®100億個配合。

取扱なし

61290 森永乳業クリニコ㈱
エンジョイすっきりクリミール(りんご味)

※[ ]内は参考値　1パック125mlあたり

エネルギー(kcal)	200	ビタミンC(mg)	[35]
水分(g)	93	カリウム(mg)	[0]
たんぱく質(g)	7.5	カルシウム(mg)	[1]
脂質(g)	0	マグネシウム(mg)	[0]
炭水化物(g)	44.6	リン(mg)	[1]
ナトリウム(mg)	0~80	鉄(mg)	1.5
灰分(g)	0	亜鉛(mg)	1.4
ビタミンA(μgRAE)	[160]	銅(mg)	0.14
ビタミンD(μg)	[1.2]	マンガン(mg)	[0.01]
ビタミンB1(mg)	0.50	クロム(μg)	[1]
ビタミンB2(mg)	0.60	モリブデン(μg)	[0]
ナイアシン(mgNE)	8.0	セレン(μg)	[1]
ビタミンB6(mg)	0.90	塩素(mg)	[5]
ビタミンB12(μg)	1.2	食塩相当量(g)	0~0.2
葉酸(μg)	170	食物繊維(g)	2.5
ビオチン(μg)	6.0	シールド乳酸菌®(億個)	100
パントテン酸(mg)	[3.2]		

脂質0ですっきり飲めるクリアタイプ。飲みきりサイズ。シールド乳酸菌®100億個配合。

取扱なし

61291 森永乳業クリニコ㈱
エンジョイすっきりクリミール(パイナップル味)

※[ ]内は参考値　1パック125mlあたり

エネルギー(kcal)	200	ビタミンC(mg)	[35]
水分(g)	93	カリウム(mg)	[0]
たんぱく質(g)	7.5	カルシウム(mg)	[1]
脂質(g)	0	マグネシウム(mg)	[0]
炭水化物(g)	44.6	リン(mg)	[1]
ナトリウム(mg)	0~80	鉄(mg)	1.5
灰分(g)	0	亜鉛(mg)	1.4
ビタミンA(μgRAE)	[160]	銅(mg)	0.14
ビタミンD(μg)	[1.2]	マンガン(mg)	[0.01]
ビタミンB1(mg)	0.50	クロム(μg)	[1]
ビタミンB2(mg)	0.60	モリブデン(μg)	[0]
ナイアシン(mgNE)	8.0	セレン(μg)	[1]
ビタミンB6(mg)	0.90	塩素(mg)	[5]
ビタミンB12(μg)	1.2	食塩相当量(g)	0~0.2
葉酸(μg)	170	食物繊維(g)	2.5
ビオチン(μg)	6.0	シールド乳酸菌®(億個)	100
パントテン酸(mg)	[3.2]		

脂質0ですっきり飲めるクリアタイプ。飲みきりサイズ。シールド乳酸菌®100億個配合。

取扱なし

61301 森永乳業クリニコ㈱
エンジョイすっきりクリミール(ぶどう味)

※[ ]内は参考値　1パック125mlあたり

エネルギー(kcal)	200	ビタミンC(mg)	[35]
水分(g)	93	カリウム(mg)	[0]
たんぱく質(g)	7.5	カルシウム(mg)	[1]
脂質(g)	0	マグネシウム(mg)	[0]
炭水化物(g)	44.6	リン(mg)	[1]
ナトリウム(mg)	0~80	鉄(mg)	1.5
灰分(g)	0	亜鉛(mg)	1.4
ビタミンA(μgRAE)	[160]	銅(mg)	0.14
ビタミンD(μg)	[1.2]	マンガン(mg)	[0.01]
ビタミンB1(mg)	0.50	クロム(μg)	[1]
ビタミンB2(mg)	0.60	モリブデン(μg)	[0]
ナイアシン(mgNE)	8.0	セレン(μg)	[1]
ビタミンB6(mg)	0.90	塩素(mg)	[5]
ビタミンB12(μg)	1.2	食塩相当量(g)	0~0.2
葉酸(μg)	170	食物繊維(g)	2.5
ビオチン(μg)	6.0	シールド乳酸菌®(億個)	100
パントテン酸(mg)	[3.2]		

脂質0ですっきり飲めるクリアタイプ。飲みきりサイズ。シールド乳酸菌®100億個配合。

取扱なし

61302 森永乳業クリニコ㈱
エンジョイすっきりクリミール(はちみつレモン味)

※[ ]内は参考値　1パック125mlあたり

エネルギー(kcal)	200	ビタミンC(mg)	[35]
水分(g)	93	カリウム(mg)	[0]
たんぱく質(g)	7.5	カルシウム(mg)	[1]
脂質(g)	0	マグネシウム(mg)	[0]
炭水化物(g)	44.6	リン(mg)	[1]
ナトリウム(mg)	0~80	鉄(mg)	1.5
灰分(g)	0	亜鉛(mg)	1.4
ビタミンA(μgRAE)	[160]	銅(mg)	0.14
ビタミンD(μg)	[1.2]	マンガン(mg)	[0.01]
ビタミンB1(mg)	0.50	クロム(μg)	[1]
ビタミンB2(mg)	0.60	モリブデン(μg)	[0]
ナイアシン(mgNE)	8.0	セレン(μg)	[1]
ビタミンB6(mg)	0.90	塩素(mg)	[5]
ビタミンB12(μg)	1.2	食塩相当量(g)	0~0.2
葉酸(μg)	170	食物繊維(g)	2.5
ビオチン(μg)	6.0	シールド乳酸菌®(億個)	100
パントテン酸(mg)	[3.2]		

甘くない流動食。食事に合う「スープ」で、EPA・DHAを1本あたり167mg配合。

125mL×24　取り寄せ　5,606円

61345 ニュートリー㈱
テルミールミニSoup　トマトスープ味

※[]内は分析例　1本125mLあたり

エネルギー(kcal)	200	パントテン酸(mg)	1.50
たんぱく質(g)	7.3	ビタミンC(mg)	50
脂質(g)	7.5	ナトリウム(mg)	210
ーEPA(mg)	100	食塩相当量(g)	0.53
ーDHA(mg)	67	カリウム(mg)	100
炭水化物(g)	26.0	カルシウム(mg)	90
ー糖質(g)	25.4	マグネシウム(mg)	20
ー食物繊維(g)	[0.6]	塩素(mg)	170
水分(g)	94	リン(mg)	90
ビタミンA(μg)	142	鉄(mg)	1.7
ビタミンD(μg)	0.92	亜鉛(mg)	2.4
ビタミンE(mg)	2.60	銅(mg)	0.20
ビタミンK(μg)	12.5	マンガン(mg)	0.70
ビタミンB1(mg)	0.60	セレン(μg)	10
ビタミンB2(mg)	0.33	クロム(μg)	10
ナイアシン(mg)	3.5	モリブデン(μg)	10
ビタミンB6(mg)	0.50	ヨウ素(μg)	58
葉酸(μg)	50	イオウ(mg)	[38]
ビタミンB12(μg)	1.50	コレステロール(mg)	[8.8]
ビオチン(μg)	10.8		

甘くない流動食。食事に合う「スープ」で、EPA・DHAを1本あたり167mg配合。

125mL×24　取り寄せ　5,606円

61346 ニュートリー㈱
テルミールミニSoup　クリームシチュー味

※[]内は分析例　1本125mLあたり

エネルギー(kcal)	200	パントテン酸(mg)	1.50
たんぱく質(g)	7.3	ビタミンC(mg)	50
脂質(g)	7.5	ナトリウム(mg)	210
ーEPA(mg)	100	食塩相当量(g)	0.53
ーDHA(mg)	67	カリウム(mg)	100
炭水化物(g)	26.0	カルシウム(mg)	90
ー糖質(g)	25.4	マグネシウム(mg)	20
ー食物繊維(g)	[0.6]	塩素(mg)	170
水分(g)	94	リン(mg)	90
ビタミンA(μg)	142	鉄(mg)	1.7
ビタミンD(μg)	0.92	亜鉛(mg)	2.4
ビタミンE(mg)	2.60	銅(mg)	0.20
ビタミンK(μg)	12.5	マンガン(mg)	0.70
ビタミンB1(mg)	0.60	セレン(μg)	10
ビタミンB2(mg)	0.33	クロム(μg)	10
ナイアシン(mg)	3.5	モリブデン(μg)	10
ビタミンB6(mg)	0.50	ヨウ素(μg)	58
葉酸(μg)	50	イオウ(mg)	[38]
ビタミンB12(μg)	1.50	コレステロール(mg)	[8.8]
ビオチン(μg)	10.8		

甘くない流動食。食事に合う「スープ」で、EPA・DHAを1本あたり167mg配合。

125mL×24　取り寄せ　5,606円

61347 ニュートリー㈱
テルミールミニSoup　和風鰹だし味

※[]内は分析例　1本125mLあたり

エネルギー(kcal)	200	パントテン酸(mg)	1.50
たんぱく質(g)	7.3	ビタミンC(mg)	50
脂質(g)	7.5	ナトリウム(mg)	210
ーEPA(mg)	100	食塩相当量(g)	0.53
ーDHA(mg)	67	カリウム(mg)	100
炭水化物(g)	26.0	カルシウム(mg)	90
ー糖質(g)	25.4	マグネシウム(mg)	20
ー食物繊維(g)	[0.6]	塩素(mg)	170
水分(g)	94	リン(mg)	90
ビタミンA(μg)	142	鉄(mg)	1.7
ビタミンD(μg)	0.92	亜鉛(mg)	2.4
ビタミンE(mg)	2.60	銅(mg)	0.20
ビタミンK(μg)	12.5	マンガン(mg)	0.70
ビタミンB1(mg)	0.60	セレン(μg)	10
ビタミンB2(mg)	0.33	クロム(μg)	10
ナイアシン(mg)	3.5	モリブデン(μg)	10
ビタミンB6(mg)	0.50	ヨウ素(μg)	[145]
葉酸(μg)	50	イオウ(mg)	[38]
ビタミンB12(μg)	1.50	コレステロール(mg)	[8.8]
ビオチン(μg)	10.8		

天然食品を原料にキシロオリゴ糖を0.3g配合した、美味しく栄養バランスの良いスープです。

61106 ホリカフーズ㈱
栄養支援とうもろこしのスープ

1袋200mlあたり

エネルギー(kcal)	200	ビタミンA(μgRE)	134
水分(g)	170.8	ビタミンD(μg)	0.6
たんぱく質(g)	7.0	ビタミンE(mg)	1.2
脂質(g)	5.6	ビタミンB1(mg)	0.26
炭水化物(g)	30.4	ビタミンB2(mg)	0.24
ナトリウム(mg)	450	ナイアシン(mgNE)	3.8
カリウム(mg)	440	ビタミンB6(mg)	0.20
カルシウム(mg)	162	ビタミンB12(μg)	0.6
マグネシウム(mg)	28	葉酸(μg)	40
リン(mg)	148	パントテン酸(mg)	1.00
鉄(mg)	2.0	ビタミンC(mg)	10
亜鉛(mg)	1.8	食物繊維(g)	2.8
銅(mg)	0.06	食塩相当量(g)	1.1
マンガン(mg)	0.1		

200ml 204円

天然食品を原料にキシロオリゴ糖を0.3g配合した、美味しく栄養バランスの良いスープです。

61107 ホリカフーズ㈱
栄養支援にんじんのスープ

1袋200mlあたり

エネルギー(kcal)	200	ビタミンA(μgRE)	240
水分(g)	172.4	ビタミンD(μg)	0.6
たんぱく質(g)	7.0	ビタミンE(mg)	1.6
脂質(g)	5.4	ビタミンB1(mg)	0.26
炭水化物(g)	30.8	ビタミンB2(mg)	0.30
ナトリウム(mg)	480	ナイアシン(mgNE)	4.0
カリウム(mg)	440	ビタミンB6(mg)	0.20
カルシウム(mg)	160	ビタミンB12(μg)	0.6
マグネシウム(mg)	26	葉酸(μg)	36
リン(mg)	144	パントテン酸(mg)	1.24
鉄(mg)	1.8	ビタミンC(mg)	10
亜鉛(mg)	2.0	食物繊維(g)	3.6
銅(mg)	0.1	食塩相当量(g)	1.2
マンガン(mg)	0.08		

200ml 204円

天然食品を原料にキシロオリゴ糖を0.3g配合した、美味しく栄養バランスの良いスープです。

61108 ホリカフーズ㈱
栄養支援かぼちゃのスープ

1袋200mlあたり

エネルギー(kcal)	200	ビタミンA(μgRE)	142
水分(g)	170.6	ビタミンD(μg)	0.6
たんぱく質(g)	6.6	ビタミンE(mg)	1.6
脂質(g)	5.4	ビタミンB1(mg)	0.24
炭水化物(g)	31.4	ビタミンB2(mg)	0.22
ナトリウム(mg)	420	ナイアシン(mgNE)	3.6
カリウム(mg)	320	ビタミンB6(mg)	0.20
カルシウム(mg)	156	ビタミンB12(μg)	0.6
マグネシウム(mg)	24	葉酸(μg)	36
リン(mg)	136	パントテン酸(mg)	0.86
鉄(mg)	2.0	ビタミンC(mg)	12
亜鉛(mg)	2.0	食物繊維(g)	4.4
銅(mg)	0.1	食塩相当量(g)	1.1
マンガン(mg)	0.08		

200ml 204円

天然食品を原料にキシロオリゴ糖を0.3g配合した、美味しく栄養バランスの良いスープです。

61109 ホリカフーズ㈱
栄養支援じゃがいものスープ

1袋200mlあたり

エネルギー(kcal)	200	ビタミンA(μgRE)	142
水分(g)	170.2	ビタミンD(μg)	0.6
たんぱく質(g)	7.0	ビタミンE(mg)	1.2
脂質(g)	5.0	ビタミンB1(mg)	0.28
炭水化物(g)	31.8	ビタミンB2(mg)	0.24
ナトリウム(mg)	410	ナイアシン(mgNE)	3.8
カリウム(mg)	340	ビタミンB6(mg)	0.18
カルシウム(mg)	146	ビタミンB12(μg)	0.6
マグネシウム(mg)	26	葉酸(μg)	38
リン(mg)	132	パントテン酸(mg)	0.98
鉄(mg)	2.0	ビタミンC(mg)	10
亜鉛(mg)	1.8	食物繊維(g)	2.8
銅(mg)	0.06	食塩相当量(g)	1.0
マンガン(mg)	0.08		

200ml 204円

天然食品を原料にキシロオリゴ糖を0.3g配合した、美味しく栄養バランスの良いスープです。

61110 ホリカフーズ㈱
栄養支援たまねぎのスープ

1袋200mlあたり

エネルギー(kcal)	200	ビタミンA(μgRE)	126
水分(g)	170.8	ビタミンD(μg)	0.4
たんぱく質(g)	6.8	ビタミンE(mg)	1.2
脂質(g)	5.4	ビタミンB1(mg)	0.24
炭水化物(g)	31.0	ビタミンB2(mg)	0.24
ナトリウム(mg)	470	ナイアシン(mgNE)	3.6
カリウム(mg)	320	ビタミンB6(mg)	0.20
カルシウム(mg)	154	ビタミンB12(μg)	0.6
マグネシウム(mg)	24	葉酸(μg)	42
リン(mg)	136	パントテン酸(mg)	1.00
鉄(mg)	2.4	ビタミンC(mg)	10
亜鉛(mg)	2.0	食物繊維(g)	2.6
銅(mg)	0.08	食塩相当量(g)	1.2
マンガン(mg)	0.08		

200ml 204円

天然食品を原料にキシロオリゴ糖を0.3g配合した、美味しく栄養バランスの良いスープです。

61111 ホリカフーズ㈱
栄養支援まめのスープ

1袋200mlあたり

エネルギー(kcal)	200	ビタミンA(μgRE)	130
水分(g)	170.4	ビタミンD(μg)	0.6
たんぱく質(g)	6.6	ビタミンE(mg)	1.2
脂質(g)	5.0	ビタミンB1(mg)	0.26
炭水化物(g)	32.2	ビタミンB2(mg)	0.24
ナトリウム(mg)	330	ナイアシン(mgNE)	3.8
カリウム(mg)	300	ビタミンB6(mg)	0.22
カルシウム(mg)	156	ビタミンB12(μg)	0.6
マグネシウム(mg)	26	葉酸(μg)	42
リン(mg)	136	パントテン酸(mg)	0.92
鉄(mg)	1.6	ビタミンC(mg)	10
亜鉛(mg)	2.0	食物繊維(g)	2.6
銅(mg)	0.06	食塩相当量(g)	0.8
マンガン(mg)	0.08		

200ml 204円

天然食品を原料にキシロオリゴ糖を0.3g配合した、美味しく栄養バランスの良いスープです。

NEW

61360 ホリカフーズ㈱
栄養支援さつまいものスープ

1袋200mlあたり

エネルギー(kcal)	200	ビタミンA(μgRE)	134
水分(g)	170.2	ビタミンD(μg)	0.6
たんぱく質(g)	6.6	ビタミンE(mg)	1.2
脂質(g)	5.2	ビタミンB1(mg)	0.20
炭水化物(g)	31.8	ビタミンB2(mg)	0.26
ナトリウム(mg)	488	ナイアシン(mgNE)	4.2
カリウム(mg)	328	ビタミンB6(mg)	0.24
カルシウム(mg)	146	ビタミンB12(μg)	0.6
マグネシウム(mg)	24	葉酸(μg)	58
リン(mg)	144	パントテン酸(mg)	0.96
鉄(mg)	2.4	ビタミンC(mg)	6
亜鉛(mg)	2.2	食物繊維(g)	4.4
銅(mg)	0.10	食塩相当量(g)	1.2
マンガン(mg)	0.06		

200ml 204円

天然食品を原料にキシロオリゴ糖を0.3g配合した、美味しく栄養バランスの良いスープです。

NEW

61361 ホリカフーズ㈱
栄養支援ごぼうのスープ

1袋200mlあたり

エネルギー(kcal)	200	ビタミンA(μgRE)	128
水分(g)	170.2	ビタミンD(μg)	0.6
たんぱく質(g)	6.6	ビタミンE(mg)	1.0
脂質(g)	5.2	ビタミンB1(mg)	0.18
炭水化物(g)	31.8	ビタミンB2(mg)	0.26
ナトリウム(mg)	488	ナイアシン(mgNE)	3.8
カリウム(mg)	300	ビタミンB6(mg)	0.22
カルシウム(mg)	144	ビタミンB12(μg)	0.6
マグネシウム(mg)	24	葉酸(μg)	46
リン(mg)	136	パントテン酸(mg)	0.86
鉄(mg)	2.0	ビタミンC(mg)	6
亜鉛(mg)	2.2	食物繊維(g)	2.8
銅(mg)	0.10	食塩相当量(g)	1.2
マンガン(mg)	0.04		

200ml 204円

61112 ホリカフーズ㈱

栄養支援スープ 詰め合わせ

6種類の野菜のスープを5袋ずつ詰め合わせました。

(200ml×6種)×各5 **取扱なし**

61102 カゴメ㈱

大豆スープ 鶏だし風味

1本100mlあたり、エネルギー200kcal、タンパク5.0gを確保。

1本100mlあたり

エネルギー(kcal)	200	リン(mg)	60.8
水分(g)	71.0	鉄(mg)	0.59
たんぱく質(g)	5.0	亜鉛(mg)	0.37
脂質(g)	13.8	ビタミンB1(mg)	0.04
炭水化物(g)	15.2	ビタミンB2(mg)	0.02
ナトリウム(mg)	168	ナイアシン(mg)	0.3
カリウム(mg)	84.9	食物繊維(g)	1.7~2.7
カルシウム(mg)	11.6	食塩相当量(g)	0.4
マグネシウム(mg)	11.1		

100ml×18 取り寄せ **2,743円**

61103 カゴメ㈱

大豆スープ 味噌風味

1本100mlあたり、エネルギー200kcal、タンパク5.0gを確保。

1本100mlあたり

エネルギー(kcal)	200	リン(mg)	60.2
水分(g)	71.1	鉄(mg)	0.58
たんぱく質(g)	5.0	亜鉛(mg)	0.36
脂質(g)	13.7	ビタミンB1(mg)	0.03
炭水化物(g)	15.3	ビタミンB2(mg)	0.02
ナトリウム(mg)	175	ナイアシン(mg)	0.48
カリウム(mg)	87.4	食物繊維(g)	1.9
カルシウム(mg)	10.9	食塩相当量(g)	0.4
マグネシウム(mg)	11.4		

100ml×18 取り寄せ **2,743円**

61248 大塚製薬㈱

カロリーメイト リキッドフルーツミックス味

5大栄養素を含み、タンパク質10g、ビタミン1日の半分量摂れるフルーツミックス味。

1本200mlあたり

エネルギー(kcal)	200	ビタミンB1(mg)	0.6
たんぱく質(g)	10	ビタミンB2(mg)	0.7
脂質(g)	4.4	ビタミンB6(mg)	0.7
炭水化物(g)	30.6	ビタミンB12(μg)	1.2
食物繊維(g)	2.5	ナイアシン(mg)	6.5
食塩相当量(g)	0.11	パントテン酸(mg)	2.4
カルシウム(mg)	70	葉酸(μg)	120
鉄(mg)	1.3	ビタミンC(mg)	50
マグネシウム(mg)	32	ビタミンD(μg)	2.8
リン(mg)	175	ビタミンE(mg)	3.2
ビタミンA(μg)	385		

200ml×30 取り寄せ **7,200円**

61249 大塚製薬㈱

カロリーメイト リキッドヨーグルト味

5大栄養素を含み、タンパク質10g、ビタミン1日の半分量摂れるヨーグルト味。

1本200mlあたり

エネルギー(kcal)	200	ビタミンB1(mg)	0.6
たんぱく質(g)	10	ビタミンB2(mg)	0.7
脂質(g)	4.4	ビタミンB6(mg)	0.7
炭水化物(g)	31.1	ビタミンB12(μg)	1.2
食物繊維(g)	2.5	ナイアシン(mg)	6.5
食塩相当量(g)	0.11	パントテン酸(mg)	2.4
カルシウム(mg)	70	葉酸(μg)	120
鉄(mg)	1.3	ビタミンC(mg)	50
マグネシウム(mg)	32	ビタミンD(μg)	2.8
リン(mg)	175	ビタミンE(mg)	3.2
ビタミンA(μg)	385		

200ml×30 取り寄せ **7,200円**

61250 大塚製薬㈱

カロリーメイト リキッドカフェオレ味

5大栄養素を含み、タンパク質10g、ビタミン1日の半分量摂れるカフェオーレ味。

1本200mlあたり

エネルギー(kcal)	200	ビタミンB1(mg)	0.6
たんぱく質(g)	10	ビタミンB2(mg)	0.7
脂質(g)	4.4	ビタミンB6(mg)	0.7
炭水化物(g)	31.1	ビタミンB12(μg)	12
食物繊維(g)	2.5	ナイアシン(mg)	6.5
食塩相当量(g)	0.78	パントテン酸(mg)	2.4
カルシウム(mg)	70	葉酸(μg)	120
鉄(mg)	1.3	ビタミンC(mg)	50
マグネシウム(mg)	32	ビタミンD(μg)	2.8
リン(mg)	100	ビタミンE(mg)	3.2
ビタミンA(μg)	385		

200ml×30 取り寄せ **7,200円**

栄養強化食品
（ゼリー類）

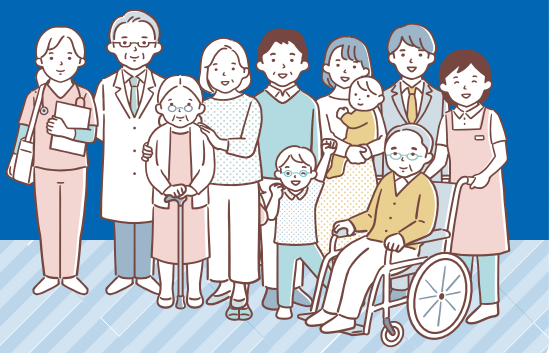

学会分類2021 1j相当　舌でつぶせる

62005　ハウスギャバン㈱
おいしくサポートゼリー ヨーグルト風味
たんぱく質やカルシウム、亜鉛、鉄分が補給できる、褥瘡の栄養管理に適したデザートです。

1個63gあたり

エネルギー(kcal)	85	カルシウム(mg)	200
水分(g)	43.0	リン(mg)	130
たんぱく質(g)	5.0	鉄(mg)	6.0
脂質(g)	1.6	亜鉛(mg)	6.0
炭水化物(g)	12.7	ビタミンD(μg)	1.3
ナトリウム(mg)	14	食物繊維(g)	0.6
カリウム(mg)	20	食塩相当量(g)	0.035

63g　143円

学会分類2021 1j相当　舌でつぶせる

62006　ハウスギャバン㈱
おいしくサポートゼリー イチゴ
たんぱく質やカルシウム、亜鉛、鉄分が補給できる、褥瘡の栄養管理に適したデザートです。

1個63gあたり

エネルギー(kcal)	88	カルシウム(mg)	200
水分(g)	42.7	リン(mg)	120
たんぱく質(g)	5.0	鉄(mg)	6.0
脂質(g)	2.0	亜鉛(mg)	6.0
炭水化物(g)	12.5	ビタミンD(μg)	1.3
ナトリウム(mg)	33	食物繊維(g)	0.8
カリウム(mg)	33	食塩相当量(g)	0.084

63g　143円

学会分類2021 1j相当　舌でつぶせる

62007　ハウスギャバン㈱
おいしくサポートゼリー コーヒー
たんぱく質やカルシウム、亜鉛、鉄分が補給できる、褥瘡の栄養管理に適したデザートです。

1個63gあたり

エネルギー(kcal)	80	カルシウム(mg)	200
水分(g)	43.7	リン(mg)	130
たんぱく質(g)	5.0	鉄(mg)	6.0
脂質(g)	1.2	亜鉛(mg)	6.0
炭水化物(g)	12.4	ビタミンD(μg)	1.3
ナトリウム(mg)	16	食物繊維(g)	0.9
カリウム(mg)	24	食塩相当量(g)	0.040

63g　143円

学会分類2021 1j相当　舌でつぶせる

62130　ハウスギャバン㈱
おいしくサポートゼリー バナナ
たんぱく質やカルシウム、亜鉛、鉄分が補給できる、褥瘡の栄養管理に適したデザートです。

1個63gあたり

エネルギー(kcal)	84	カルシウム(mg)	200
水分(g)	43.1	リン(mg)	120
たんぱく質(g)	5.0	鉄(mg)	6.0
脂質(g)	1.5	亜鉛(mg)	6.0
炭水化物(g)	12.7	ビタミンD(μg)	1.3
ナトリウム(mg)	14	食物繊維(g)	0.6
カリウム(mg)	32	食塩相当量(g)	0.034

63g　143円

学会分類2021 1j相当　舌でつぶせる

62165　ハウスギャバン㈱
おいしくサポートゼリー 抹茶ミルク風味
たんぱく質やカルシウム、亜鉛、鉄分が補給できる、褥瘡の栄養管理に適したデザートです。

1個63gあたり

エネルギー(kcal)	80	カルシウム(mg)	200
水分(g)	43.8	リン(mg)	130
たんぱく質(g)	5.0	鉄(mg)	6.0
脂質(g)	1.2	亜鉛(mg)	6.0
炭水化物(g)	12.2	ビタミンD(μg)	1.3
ナトリウム(mg)	19	食物繊維(g)	0.6
カリウム(mg)	35	食塩相当量(g)	0.048

63g　143円

学会分類2021 1j相当　舌でつぶせる

62166　ハウスギャバン㈱
おいしくサポートゼリー ミルクティ風味
たんぱく質やカルシウム、亜鉛、鉄分が補給できる、褥瘡の栄養管理に適したデザートです。

1個63gあたり

エネルギー(kcal)	80	カルシウム(mg)	200
水分(g)	43.9	リン(mg)	130
たんぱく質(g)	5.0	鉄(mg)	6.0
脂質(g)	1.2	亜鉛(mg)	6.0
炭水化物(g)	12.2	ビタミンD(μg)	1.3
ナトリウム(mg)	20	食物繊維(g)	0.7
カリウム(mg)	22	食塩相当量(g)	0.051

63g　143円

学会分類2021 1j相当

62278　ホリカフーズ㈱
エネプロゼリー・セブン ぶどう味
1個でエネルギー150kcal、たんぱく質7gを補給できます。

1個80gあたり

エネルギー(kcal)	150	ナトリウム(mg)	60
水分(g)	42.3	カリウム(mg)	15
たんぱく質(g)	7.0	リン(mg)	1
脂質(g)	0	食塩相当量(g)	0.2
炭水化物(g)	30.5		

80g　144円

学会分類2021 1j相当

62279　ホリカフーズ㈱
エネプロゼリー・セブン バナナ味
1個でエネルギー150kcal、たんぱく質7gを補給できます。

1個80gあたり

エネルギー(kcal)	150	ナトリウム(mg)	40
水分(g)	42.3	カリウム(mg)	9
たんぱく質(g)	7.0	リン(mg)	1
脂質(g)	0	食塩相当量(g)	0.1
炭水化物(g)	30.5		

80g　144円

学会分類2021 1j相当

62280 ホリカフーズ㈱
エネプロゼリー・セブン はちみつレモン味
1個でエネルギー150kcal、たんぱく質7gを補給できます。

1個80gあたり

エネルギー(kcal)	150	ナトリウム(mg)	48
水分(g)	42.3	カリウム(mg)	5
たんぱく質(g)	7.0	リン(mg)	1
脂質(g)	0	食塩相当量(g)	0.1
炭水化物(g)	30.5		

80g 144円

学会分類2021 1j相当

62281 ホリカフーズ㈱
エネプロゼリー・セブン ライチ&ピーチ味
1個でエネルギー150kcal、たんぱく質7gを補給できます。

1個80gあたり

エネルギー(kcal)	150	ナトリウム(mg)	60
水分(g)	42.3	カリウム(mg)	9
たんぱく質(g)	7.0	リン(mg)	2
脂質(g)	0	食塩相当量(g)	0.2
炭水化物(g)	30.5		

80g 144円

学会分類2021 1j相当

62303 ホリカフーズ㈱
エネプロゼリー・セブン 青りんご味
1個でエネルギー150kcal、たんぱく質7gを補給できます。

1個80gあたり

エネルギー(kcal)	150	ナトリウム(mg)	48
水分(g)	42.3	カリウム(mg)	5
たんぱく質(g)	7.0	リン(mg)	1
脂質(g)	0	食塩相当量(g)	0.1
炭水化物(g)	30.5		

80g 144円

学会分類2021 1j相当

62304 ホリカフーズ㈱
エネプロゼリー・セブン メロンソーダ味
1個でエネルギー150kcal、たんぱく質7gを補給できます。

1個80gあたり

エネルギー(kcal)	150	ナトリウム(mg)	48
水分(g)	42.3	カリウム(mg)	4
たんぱく質(g)	7.0	リン(mg)	1
脂質(g)	0	食塩相当量(g)	0.1
炭水化物(g)	30.5		

80g 144円

学会分類2021 1j相当

62375 ホリカフーズ㈱
エネプロゼリー・セブン さくらんぼ味
1個でエネルギー150kcal、たんぱく質7gを補給できます。

1個80gあたり

エネルギー(kcal)	150	ナトリウム(mg)	104
水分(g)	42.3	カリウム(mg)	17
たんぱく質(g)	7.0	リン(mg)	1
脂質(g)	0	食塩相当量(g)	0.3
炭水化物(g)	30.5		

80g 144円

学会分類2021 1j相当

62376 ホリカフーズ㈱
エネプロゼリー・セブン ミックスフルーツ味
1個でエネルギー150kcal、たんぱく質7gを補給できます。

1個80gあたり

エネルギー(kcal)	150	ナトリウム(mg)	48
水分(g)	42.3	カリウム(mg)	5
たんぱく質(g)	7.0	リン(mg)	1
脂質(g)	0	食塩相当量(g)	0.1
炭水化物(g)	30.5		

80g 144円

62001 ホリカフーズ㈱
たんぱくゼリー・セブン パイン味
1個でたんぱく質7.5g、ビタミン、ミネラルをバランス良く摂取できます。

学会分類2021 1j相当

1個70gあたり

エネルギー(kcal)	100	ビタミンA(μg)	520
水分(g)	44.6	ビタミンD(μg)	3.7
たんぱく質(g)	7.5	ビタミンE(mg)	4.3
脂質(g)	0	ビタミンB1(mg)	0.82
炭水化物(g)	17.5	ビタミンB2(mg)	0.95
ナトリウム(mg)	28	ナイアシン(mg)	9.1
カリウム(mg)	4	ビタミンB6(mg)	0.94
カルシウム(mg)	200	ビタミンB12(μg)	1.4
リン(mg)	1	葉酸(μg)	170
鉄(mg)	5.0	パントテン酸(mg)	2.94
亜鉛(mg)	6.0	ビタミンC(mg)	140
銅(mg)	0.35	食塩相当量(g)	0.1

70g 144円

62002 ホリカフーズ㈱
たんぱくゼリー・セブン オレンジ味
1個でたんぱく質7.5g、ビタミン、ミネラルをバランス良く摂取できます。

学会分類2021 1j相当

1個70gあたり

エネルギー(kcal)	100	ビタミンA(μg)	520
水分(g)	44.6	ビタミンD(μg)	3.7
たんぱく質(g)	7.5	ビタミンE(mg)	4.3
脂質(g)	0	ビタミンB1(mg)	0.82
炭水化物(g)	17.5	ビタミンB2(mg)	0.95
ナトリウム(mg)	28	ナイアシン(mg)	9.1
カリウム(mg)	4	ビタミンB6(mg)	0.94
カルシウム(mg)	200	ビタミンB12(μg)	1.4
リン(mg)	1	葉酸(μg)	170
鉄(mg)	5.0	パントテン酸(mg)	2.94
亜鉛(mg)	6.0	ビタミンC(mg)	140
銅(mg)	0.35	食塩相当量(g)	0.1

70g 144円

62003 ホリカフーズ㈱
たんぱくゼリー・セブン うめ味
1個でたんぱく質7.5g、ビタミン、ミネラルをバランス良く摂取できます。

学会分類2021 1j相当

1個70gあたり

エネルギー(kcal)	100	ビタミンA(μg)	520
水分(g)	44.6	ビタミンD(μg)	3.7
たんぱく質(g)	7.5	ビタミンE(mg)	4.3
脂質(g)	0	ビタミンB1(mg)	0.82
炭水化物(g)	17.5	ビタミンB2(mg)	0.95
ナトリウム(mg)	28	ナイアシン(mg)	9.1
カリウム(mg)	4	ビタミンB6(mg)	0.94
カルシウム(mg)	200	ビタミンB12(μg)	1.4
リン(mg)	1	葉酸(μg)	170
鉄(mg)	5.0	パントテン酸(mg)	2.94
亜鉛(mg)	6.0	ビタミンC(mg)	140
銅(mg)	0.35	食塩相当量(g)	0.1

70g 144円

62004 ホリカフーズ㈱
たんぱくゼリー・セブン 焼りんご味
1個でたんぱく質7.5g、ビタミン、ミネラルをバランス良く摂取できます。

学会分類2021 1j相当

1個70gあたり

エネルギー(kcal)	100	ビタミンA(μg)	520
水分(g)	44.6	ビタミンD(μg)	3.7
たんぱく質(g)	7.5	ビタミンE(mg)	4.3
脂質(g)	0	ビタミンB1(mg)	0.82
炭水化物(g)	17.5	ビタミンB2(mg)	0.95
ナトリウム(mg)	28	ナイアシン(mg)	9.1
カリウム(mg)	4	ビタミンB6(mg)	0.94
カルシウム(mg)	200	ビタミンB12(μg)	1.4
リン(mg)	1	葉酸(μg)	170
鉄(mg)	5.0	パントテン酸(mg)	2.94
亜鉛(mg)	6.0	ビタミンC(mg)	140
銅(mg)	0.35	食塩相当量(g)	0.1

70g 144円

62128 ホリカフーズ㈱
たんぱくゼリー・セブン コーヒー味

1個でたんぱく質7.5g、ビタミン、ミネラルをバランス良く摂取できます。

学会分類2021 1j 相当

1個70gあたり

エネルギー(kcal)	100	ビタミンA(μg)	500
水分(g)	44.5	ビタミンD(μg)	3.4
たんぱく質(g)	7.5	ビタミンE(mg)	4.3
脂質(g)	0	ビタミンB1(mg)	0.59
炭水化物(g)	17.5	ビタミンB2(mg)	0.91
ナトリウム(mg)	28	ナイアシン(mg)	9.5
カリウム(mg)	13	ビタミンB6(mg)	0.85
カルシウム(mg)	200	ビタミンB12(μg)	1.3
リン(mg)	1	葉酸(μg)	170
鉄(mg)	5.0	パントテン酸(mg)	3.03
亜鉛(mg)	6.0	ビタミンC(mg)	130
銅(mg)	0.35	食塩相当量(g)	0.1

70g 144円

62129 ホリカフーズ㈱
たんぱくゼリー・セブン レモンティー味

1個でたんぱく質7.5g、ビタミン、ミネラルをバランス良く摂取できます。

学会分類2021 1j 相当

1個70gあたり

エネルギー(kcal)	100	ビタミンA(μg)	520
水分(g)	44.5	ビタミンD(μg)	3.7
たんぱく質(g)	7.5	ビタミンE(mg)	4.3
脂質(g)	0	ビタミンB1(mg)	0.82
炭水化物(g)	17.5	ビタミンB2(mg)	0.95
ナトリウム(mg)	28	ナイアシン(mg)	9.1
カリウム(mg)	5	ビタミンB6(mg)	0.94
カルシウム(mg)	200	ビタミンB12(μg)	1.4
リン(mg)	1	葉酸(μg)	170
鉄(mg)	5.0	パントテン酸(mg)	2.94
亜鉛(mg)	6.0	ビタミンC(mg)	140
銅(mg)	0.35	食塩相当量(g)	0.1

70g 144円

62171 ホリカフーズ㈱
たんぱくゼリー・セブン いちご味

1個でたんぱく質7.5g、ビタミン、ミネラルをバランス良く摂取できます。

学会分類2021 1j 相当

1個70gあたり

エネルギー(kcal)	100	ビタミンA(μg)	520
水分(g)	44.4	ビタミンD(μg)	3.7
たんぱく質(g)	7.5	ビタミンE(mg)	4.3
脂質(g)	0	ビタミンB1(mg)	0.82
炭水化物(g)	17.5	ビタミンB2(mg)	0.95
ナトリウム(mg)	70	ナイアシン(mg)	9.1
カリウム(mg)	13	ビタミンB6(mg)	0.94
カルシウム(mg)	200	ビタミンB12(μg)	1.4
リン(mg)	1	葉酸(μg)	170
鉄(mg)	5.0	パントテン酸(mg)	2.94
亜鉛(mg)	6.0	ビタミンC(mg)	140
銅(mg)	0.35	食塩相当量(g)	0.2

70g 144円

62172 ホリカフーズ㈱
たんぱくゼリー・セブン 黒蜜味

1個でたんぱく質7.5g、ビタミン、ミネラルをバランス良く摂取できます。

学会分類2021 1j 相当

1個70gあたり

エネルギー(kcal)	100	ビタミンA(μg)	500
水分(g)	44.6	ビタミンD(μg)	3.4
たんぱく質(g)	7.5	ビタミンE(mg)	4.3
脂質(g)	0	ビタミンB1(mg)	0.59
炭水化物(g)	17.5	ビタミンB2(mg)	0.91
ナトリウム(mg)	28	ナイアシン(mg)	9.5
カリウム(mg)	7	ビタミンB6(mg)	0.85
カルシウム(mg)	200	ビタミンB12(μg)	1.3
リン(mg)	1	葉酸(μg)	170
鉄(mg)	5.0	パントテン酸(mg)	3.03
亜鉛(mg)	6.0	ビタミンC(mg)	130
銅(mg)	0.35	食塩相当量(g)	0.1

70g 144円

62228 カセイ食品㈱
カロリープリン アーモンドキャラメル

1個55gで驚きの175kcal。本格的スィーツの味わいです。Ca&Mg&Zn配合。

学会分類2021 1j 相当 ユニバーサルデザインフード かまなくてよい

1個55gあたり

エネルギー(kcal)	175	カルシウム(mg)	250
たんぱく質(g)	1.2	マグネシウム(mg)	125
脂質(g)	13.4	リン(mg)	25
炭水化物(g)	12.3	亜鉛(mg)	6.0
カリウム(mg)	41	食塩相当量(g)	0.03

55g 157円

62229 カセイ食品㈱
カロリープリン クルミ&ゴマ

1個55gで驚きの175kcal。本格的スィーツの味わいです。Ca&Mg&Zn配合。

学会分類2021 1j 相当 ユニバーサルデザインフード かまなくてよい

1個55gあたり

エネルギー(kcal)	175	カルシウム(mg)	250
たんぱく質(g)	0.9	マグネシウム(mg)	125
脂質(g)	14.0	リン(mg)	20
炭水化物(g)	11.4	亜鉛(mg)	6.0
カリウム(mg)	24	食塩相当量(g)	0.02

55g 157円

62230 カセイ食品㈱
カロリープリン チョコレート

1個55gで驚きの175kcal。本格的スィーツの味わいです。Fe(ヘム鉄)&Zn配合。

学会分類2021 1j 相当 ユニバーサルデザインフード かまなくてよい

1個55gあたり

エネルギー(kcal)	175	リン(mg)	25
たんぱく質(g)	1.1	鉄(mg)	7.0
脂質(g)	13.3	亜鉛(mg)	6.0
炭水化物(g)	12.7	食塩相当量(g)	0.03
カリウム(mg)	61		

55g 157円

62373 カセイ食品㈱
カロリープリン メープル

1個55gで驚きの175kcal。本格的スィーツの味わいです。Ca&Mg&Zn配合。

ユニバーサルデザインフード かまなくてよい

1個55gあたり

エネルギー(kcal)	175	カルシウム(mg)	250
たんぱく質(g)	0.4	マグネシウム(mg)	125
脂質(g)	13.3	リン(mg)	6
炭水化物(g)	13.5	亜鉛(mg)	6.0
カリウム(mg)	12	食塩相当量(g)	0.03

55g 157円

62291 カセイ食品㈱
カロリープリン カフェラテ

1個55gで驚きの175kcal。本格的スィーツの味わいです。Ca&Mg&Zn配合。

学会分類2021 1j 相当 ユニバーサルデザインフード かまなくてよい

1個55gあたり

エネルギー(kcal)	175	カルシウム(mg)	250
たんぱく質(g)	0.3	マグネシウム(mg)	125
脂質(g)	13.0	リン(mg)	7
炭水化物(g)	14.2	亜鉛(mg)	6.0
カリウム(mg)	21	食塩相当量(g)	0.03

55g 157円

62403 日清オイリオグループ㈱
エネプリン プロテインプラス 豆腐味

エネルギーとたんぱく質を積極的に摂りたい方に最適。食べ切り40gで驚きの160kcal。エネルギー密度4kcal/g、たんぱく質3.5g、MCT6g。

学会分類2021 1j 相当 ユニバーサルデザインフード 舌でつぶせる

1カップ(40g)あたり

エネルギー(kcal)	160	ナトリウム(mg)	15
水分(g)	19	カリウム(mg)	19
たんぱく質(g)	3.5	リン(mg)	33
脂質(g)	15.6	中鎖脂肪酸油(g)	6
炭水化物(g)	1.6	食塩相当量(g)	0.04

40g×24 取り寄せ 4,378円

学会分類2021 1j相当 舌でつぶせる

62404 日清オイリオグループ㈱
エネプリン プロテインプラス チョコレート味

エネルギーとたんぱく質を積極的に摂りたい方に最適。食べ切り40gで驚きの160kcal。エネルギー密度4kcal/g、たんぱく質3.5g、MCT6g。

1カップ(40g)あたり

エネルギー(kcal)	160	ナトリウム(mg)	15
水分(g)	19	カリウム(mg)	37
たんぱく質(g)	3.5	リン(mg)	34
脂質(g)	15.2	中鎖脂肪酸油(g)	6
炭水化物(g)	2.2	食塩相当量(g)	0.04

40g 182円

学会分類2021 1j相当 舌でつぶせる

62405 日清オイリオグループ㈱
エネプリン プロテインプラス あずき味

エネルギーとたんぱく質を積極的に摂りたい方に最適。食べ切り40gで驚きの160kcal。エネルギー密度4kcal/g、たんぱく質3.5g、MCT6g。

1カップ(40g)あたり

エネルギー(kcal)	160	ナトリウム(mg)	58
水分(g)	18	カリウム(mg)	20
たんぱく質(g)	3.5	リン(mg)	35
脂質(g)	15.7	中鎖脂肪酸油(g)	6
炭水化物(g)	2.2	食塩相当量(g)	0.15

40g 取り寄せ 182円

学会分類2021 1j相当 舌でつぶせる

62406 日清オイリオグループ㈱
エネプリン プロテインプラス ポテトサラダ味

エネルギーとたんぱく質を積極的に摂りたい方に最適。食べ切り40gで驚きの160kcal。エネルギー密度4kcal/g、たんぱく質3.5g、MCT6g。

1カップ(40g)あたり

エネルギー(kcal)	160	ナトリウム(mg)	100
水分(g)	18	カリウム(mg)	20
たんぱく質(g)	3.5	リン(mg)	35
脂質(g)	15.5	中鎖脂肪酸油(g)	6
炭水化物(g)	2.4	食塩相当量(g)	0.26

40g 取り寄せ 182円

学会分類2021 1j相当 舌でつぶせる

62427 日清オイリオグループ㈱
エネプリン プロテインプラス バナナ味

エネルギーとたんぱく質を積極的に摂りたい方に最適。食べ切り40gで驚きの160kcal。エネルギー密度4kcal/g、たんぱく質3.5g、MCT6g。

1カップ(40g)あたり

エネルギー(kcal)	160	ナトリウム(mg)	17
水分(g)	18	カリウム(mg)	27
たんぱく質(g)	3.5	リン(mg)	30
脂質(g)	15.9	食塩相当量(g)	0.04
炭水化物(g)	1.7	中鎖脂肪酸油(g)	6

40g×24 取り寄せ 4,378円

学会分類2021 1j相当 舌でつぶせる

62428 日清オイリオグループ㈱
エネプリン プロテインプラス いちご味

エネルギーとたんぱく質を積極的に摂りたい方に最適。食べ切り40gで驚きの160kcal。エネルギー密度4kcal/g、たんぱく質3.5g、MCT6g。

1カップ(40g)あたり

エネルギー(kcal)	160	ナトリウム(mg)	17
水分(g)	18	カリウム(mg)	23
たんぱく質(g)	3.5	リン(mg)	30
脂質(g)	15.9	食塩相当量(g)	0.04
炭水化物(g)	1.8	中鎖脂肪酸油(g)	6

40g×24 取り寄せ 4,378円

学会分類2021 1j相当 舌でつぶせる

62429 日清オイリオグループ㈱
エネプリン プロテインプラス 抹茶味

エネルギーとたんぱく質を積極的に摂りたい方に最適。食べ切り40gで驚きの160kcal。エネルギー密度4kcal/g、たんぱく質3.5g、MCT6g。

1カップ(40g)あたり

エネルギー(kcal)	160	ナトリウム(mg)	16
水分(g)	19	カリウム(mg)	23
たんぱく質(g)	3.5	リン(mg)	30
脂質(g)	16.0	食塩相当量(g)	0.04
炭水化物(g)	1.3	中鎖脂肪酸油(g)	6

40g×24 取り寄せ 4,378円

学会分類2021 1j相当 舌でつぶせる

62430 日清オイリオグループ㈱
エネプリン プロテインプラス コーヒー味

エネルギーとたんぱく質を積極的に摂りたい方に最適。食べ切り40gで驚きの160kcal。エネルギー密度4kcal/g、たんぱく質3.5g、MCT6g。

1カップ(40g)あたり

エネルギー(kcal)	160	ナトリウム(mg)	19
水分(g)	19	カリウム(mg)	29
たんぱく質(g)	3.5	リン(mg)	29
脂質(g)	15.3	食塩相当量(g)	0.05
炭水化物(g)	2.3	中鎖脂肪酸油(g)	6

40g×24 取り寄せ 4,378円

62377 森永乳業クリニコ㈱
エンジョイMCTゼリー200(あずき味)

1個200kcalのカップゼリー。MCT、カルニチン。効率的なエネルギー補給に。

学会分類2021 1j相当

※[ ]内は参考値　1個72gあたり

エネルギー(kcal)	200	ビタミンB2(mg)	[0.3]
水分(g)	38.0	ナイアシン(mgNE)	5.0
たんぱく質(g)	4.0	ビタミンB6(mg)	0.52
脂質(g)	13.0	葉酸(μg)	80
炭水化物(g)	16.8	パントテン酸(mg)	[1.1]
ナトリウム(mg)	8~54	カリウム(mg)	[54]
灰分(g)	0.2	カルシウム(mg)	[36]
カルニチン(mg)	20	マグネシウム(mg)	[4]
ビタミンA(μgRAE)	80	リン(mg)	[31]
ビタミンD(μg)	0.7	塩素(mg)	[38]
ビタミンE(mg)	[2]	食塩相当量(g)	0.02~0.14
ビタミンK(μg)	[14]	MCT(g)	6.0
ビタミンB1(mg)	[0.44]		

取扱なし

62378 森永乳業クリニコ㈱
エンジョイMCTゼリー200(コーヒー味)

1個200kcalのカップゼリー。MCT、カルニチン。効率的なエネルギー補給に。

学会分類2021 1j相当

※[ ]内は参考値　1個72gあたり

エネルギー(kcal)	200	ビタミンB2(mg)	[0.3]
水分(g)	38.0	ナイアシン(mgNE)	5.0
たんぱく質(g)	4.0	ビタミンB6(mg)	0.52
脂質(g)	13.0	葉酸(μg)	80
炭水化物(g)	16.8	パントテン酸(mg)	[1.1]
ナトリウム(mg)	8~54	カリウム(mg)	[54]
灰分(g)	0.2	カルシウム(mg)	[36]
カルニチン(mg)	20	マグネシウム(mg)	[4]
ビタミンA(μgRAE)	80	リン(mg)	[31]
ビタミンD(μg)	0.7	塩素(mg)	[38]
ビタミンE(mg)	[2]	食塩相当量(g)	0.02~0.14
ビタミンK(μg)	[14]	MCT(g)	6.0
ビタミンB1(mg)	[0.44]		

取扱なし

62379 森永乳業クリニコ㈱
エンジョイMCTゼリー200(プリン味)

1個200kcalのカップゼリー。MCT、カルニチン。効率的なエネルギー補給に。

学会分類2021 1j相当

※[ ]内は参考値　1個72gあたり

エネルギー(kcal)	200	ビタミンB2(mg)	[0.3]
水分(g)	38.0	ナイアシン(mgNE)	5.0
たんぱく質(g)	4.0	ビタミンB6(mg)	0.52
脂質(g)	13.0	葉酸(μg)	80
炭水化物(g)	16.8	パントテン酸(mg)	[1.1]
ナトリウム(mg)	8~54	カリウム(mg)	[54]
灰分(g)	0.2	カルシウム(mg)	[36]
カルニチン(mg)	20	マグネシウム(mg)	[4]
ビタミンA(μgRAE)	80	リン(mg)	[31]
ビタミンD(μg)	0.7	塩素(mg)	[38]
ビタミンE(mg)	[2]	食塩相当量(g)	0.02~0.14
ビタミンK(μg)	[14]	MCT(g)	6.0
ビタミンB1(mg)	[0.44]		

取扱なし

62380 森永乳業クリニコ㈱
エンジョイMCTゼリー200(バナナ味)

1個200kcalのカップゼリー。MCT、カルニチン。効率的なエネルギー補給に。

学会分類2021 1j相当

※[ ]内は参考値　1個72gあたり

エネルギー(kcal)	200	ビタミンB2(mg)	[0.3]
水分(g)	38.0	ナイアシン(mgNE)	5.0
たんぱく質(g)	4.0	ビタミンB6(mg)	0.52
脂質(g)	13.0	葉酸(μg)	80
炭水化物(g)	16.8	パントテン酸(mg)	[1.1]
ナトリウム(mg)	8~54	カリウム(mg)	[54]
灰分(g)	0.2	カルシウム(mg)	[36]
カルニチン(mg)	20	マグネシウム(mg)	[4]
ビタミンA(μgRAE)	80	リン(mg)	[31]
ビタミンD(μg)	0.7	塩素(mg)	[38]
ビタミンE(mg)	[2]	食塩相当量(g)	0.02~0.14
ビタミンK(μg)	[14]	MCT(g)	6.0
ビタミンB1(mg)	[0.44]		

取扱なし

62381 森永乳業クリニコ㈱
エンジョイMCTゼリー200(いちご味)

1個200kcalのカップゼリー。MCT、カルニチン。効率的なエネルギー補給に。

学会分類2021 1j相当

※[ ]内は参考値　1個72gあたり

エネルギー(kcal)	200	ビタミンB2(mg)	[0.3]
水分(g)	38.1	ナイアシン(mgNE)	5.0
たんぱく質(g)	4.0	ビタミンB6(mg)	0.52
脂質(g)	13.0	ビタミンB12(μg)	0.72
炭水化物(g)	16.8	葉酸(μg)	80
ナトリウム(mg)	5~34	パントテン酸(mg)	[1.1]
灰分(g)	0.1	カリウム(mg)	[21]
カルニチン(mg)	20	カルシウム(mg)	[8]
ビタミンA(μgRAE)	80	マグネシウム(mg)	[1]
ビタミンD(μg)	0.7	リン(mg)	[6]
ビタミンE(mg)	[2]	塩素(mg)	[12]
ビタミンK(μg)	[14]	食塩相当量(g)	0.01~0.09
ビタミンB1(mg)	[0.44]	MCT(g)	6.0

取扱なし

62382 森永乳業クリニコ㈱
エンジョイMCTゼリー200(もも味)

1個200kcalのカップゼリー。MCT、カルニチン。効率的なエネルギー補給に。

学会分類2021 1j相当

※[ ]内は参考値　1個72gあたり

エネルギー(kcal)	200	ビタミンB2(mg)	[0.3]
水分(g)	38.1	ナイアシン(mgNE)	5.0
たんぱく質(g)	4.0	ビタミンB6(mg)	0.52
脂質(g)	13.0	ビタミンB12(μg)	0.72
炭水化物(g)	16.8	葉酸(μg)	80
ナトリウム(mg)	5~34	パントテン酸(mg)	[1.1]
灰分(g)	0.1	カリウム(mg)	[21]
カルニチン(mg)	20	カルシウム(mg)	[8]
ビタミンA(μgRAE)	80	マグネシウム(mg)	[1]
ビタミンD(μg)	0.7	リン(mg)	[6]
ビタミンE(mg)	[2]	塩素(mg)	[12]
ビタミンK(μg)	[14]	食塩相当量(g)	0.01~0.09
ビタミンB1(mg)	[0.44]	MCT(g)	6.0

取扱なし

62383 森永乳業クリニコ㈱
小さなEプリン(紅茶味)

EPA・DHA、たんぱく質、カルニチン配合の小容量高カロリープリン。

※[ ]内は参考値　1個54gあたり

エネルギー(kcal)	100	カルシウム(mg)	[160]
水分(g)	33.2	マグネシウム(mg)	[8]
たんぱく質(g)	10.0	リン(mg)	[135]
脂質(g)	4.0	鉄(mg)	[0.1]
炭水化物(g)	6.0	亜鉛(mg)	3.0
ナトリウム(mg)	97	塩素(mg)	[15]
灰分(g)	0.8	食塩相当量(g)	0.25
カルニチン(mg)	50	BCAA(mg)	2500
ビタミンD(μg)	1.5	EPA(mg)	500
カリウム(mg)	[45]	DHA(mg)	330

取扱なし

62384 森永乳業クリニコ㈱
小さなEプリン(スイートポテト味)

EPA・DHA、たんぱく質、カルニチン配合の小容量高カロリープリン。

※[ ]内は参考値　1個54gあたり

エネルギー(kcal)	100	カルシウム(mg)	[160]
水分(g)	33.2	マグネシウム(mg)	[8]
たんぱく質(g)	10.0	リン(mg)	[135]
脂質(g)	4.0	鉄(mg)	[0.1]
炭水化物(g)	6.0	亜鉛(mg)	3.0
ナトリウム(mg)	97	塩素(mg)	[15]
灰分(g)	0.8	食塩相当量(g)	0.25
カルニチン(mg)	50	BCAA(mg)	2500
ビタミンD(μg)	1.5	EPA(mg)	500
カリウム(mg)	[45]	DHA(mg)	330

取扱なし

62327 ホリカフーズ㈱
栄養支援かぼちゃのプリン

噛む力、飲み込む力の低下した方にも配慮した、少量でバランス良く栄養を摂取できるプリンです。

学会分類2021 1j相当　UD　かまなくてよい

1個54gあたり

エネルギー(kcal)	84	ビタミンA(μgRAE)	193
水分(g)	36.7	ビタミンD(μg)	1.2
たんぱく質(g)	5.6	ビタミンE(mg)	2.1
脂質(g)	3.4	ビタミンB1(mg)	0.20
炭水化物(g)	7.8	ビタミンB2(mg)	0.33
ナトリウム(mg)	20	ナイアシン(mgNE)	3.5
カリウム(mg)	54	ビタミンB6(mg)	0.29
カルシウム(mg)	133	ビタミンB12(μg)	0.6
マグネシウム(mg)	59	葉酸(μg)	54
リン(mg)	23	パントテン酸(mg)	1.1
鉄(mg)	1.5	ビタミンC(mg)	23
亜鉛(mg)	1.8	食塩相当量(g)	0.1
銅(mg)	0.02		

54g　142円

62328 ホリカフーズ㈱
栄養支援ほうれんそうのプリン

噛む力、飲み込む力の低下した方にも配慮した、少量でバランス良く栄養を摂取できるプリンです。

学会分類2021 1j相当　UD　かまなくてよい

1個54gあたり

エネルギー(kcal)	84	ビタミンA(μgRAE)	171
水分(g)	37.2	ビタミンD(μg)	1.2
たんぱく質(g)	5.6	ビタミンE(mg)	1.9
脂質(g)	3.9	ビタミンB1(mg)	0.17
炭水化物(g)	6.7	ビタミンB2(mg)	0.34
ナトリウム(mg)	43	ナイアシン(mgNE)	3.5
カリウム(mg)	78	ビタミンB6(mg)	0.30
カルシウム(mg)	145	ビタミンB12(μg)	0.6
マグネシウム(mg)	63	葉酸(μg)	65
リン(mg)	25	パントテン酸(mg)	1.1
鉄(mg)	1.8	ビタミンC(mg)	24
亜鉛(mg)	1.8	食塩相当量(g)	0.1
銅(mg)	0.02		

54g　142円

62329 ホリカフーズ㈱
栄養支援あずきのプリン

噛む力、飲み込む力の低下した方にも配慮した、少量でバランス良く栄養を摂取できるプリンです。

学会分類2021 1j相当　UD　かまなくてよい

1個54gあたり

エネルギー(kcal)	84	ビタミンA(μgRAE)	173
水分(g)	35.6	ビタミンD(μg)	1.1
たんぱく質(g)	5.6	ビタミンE(mg)	1.7
脂質(g)	2.5	ビタミンB1(mg)	0.17
炭水化物(g)	9.8	ビタミンB2(mg)	0.32
ナトリウム(mg)	22	ナイアシン(mgNE)	3.3
カリウム(mg)	38	ビタミンB6(mg)	0.28
カルシウム(mg)	139	ビタミンB12(μg)	0.6
マグネシウム(mg)	62	葉酸(μg)	54
リン(mg)	23	パントテン酸(mg)	1.1
鉄(mg)	1.6	ビタミンC(mg)	24
亜鉛(mg)	1.8	食塩相当量(g)	0.1
銅(mg)	0.02		

54g　142円

62330 ホリカフーズ㈱
栄養支援とうもろこしのプリン

噛む力、飲み込む力の低下した方にも配慮した、少量でバランス良く栄養を摂取できるプリンです。

学会分類2021 1j相当　UD　かまなくてよい

1個54gあたり

エネルギー(kcal)	84	ビタミンA(μgRAE)	170
水分(g)	36.6	ビタミンD(μg)	1.2
たんぱく質(g)	5.6	ビタミンE(mg)	1.8
脂質(g)	3.4	ビタミンB1(mg)	0.18
炭水化物(g)	7.8	ビタミンB2(mg)	0.33
ナトリウム(mg)	37	ナイアシン(mgNE)	3.7
カリウム(mg)	64	ビタミンB6(mg)	0.30
カルシウム(mg)	135	ビタミンB12(μg)	0.6
マグネシウム(mg)	62	葉酸(μg)	59
リン(mg)	30	パントテン酸(mg)	1.2
鉄(mg)	1.5	ビタミンC(mg)	19
亜鉛(mg)	1.8	食塩相当量(g)	0.1
銅(mg)	0.02		

54g　142円

学会分類2021 1j相当

62282 キッセイ薬品工業㈱
えねぱくゼリー 白ぶどう風味

やわらかい食感で、離水の少ないゼリー。フルーツの香りでさっぱり。1個あたり、たんぱく質5g。

1個84gあたり

エネルギー(kcal)	125	ナトリウム(mg)	27
水分(g)	52.3	カリウム(mg)	4~10
たんぱく質(g)	5.0	リン(mg)	70
脂質(g)	0	食塩相当量(g)	0.07
炭水化物(g)	26.3		

84g　155円

学会分類2021 1j相当

62283 キッセイ薬品工業㈱

えねぱくゼリー マンゴー風味

やわらかい食感で、離水の少ないゼリー。フルーツの香りでさっぱり。1個あたり、たんぱく質5g。

1個84gあたり

エネルギー(kcal)	125	ナトリウム(mg)	27
水分(g)	52.3	カリウム(mg)	4~10
たんぱく質(g)	5.0	リン(mg)	70
脂質(g)	0	食塩相当量(g)	0.07
炭水化物(g)	26.3		

84g 155円

学会分類2021 1j相当

62284 キッセイ薬品工業㈱

えねぱくゼリー りんご風味

やわらかい食感で、離水の少ないゼリー。フルーツの香りでさっぱり。1個あたり、たんぱく質5g。

1個84gあたり

エネルギー(kcal)	125	ナトリウム(mg)	27
水分(g)	52.3	カリウム(mg)	4~10
たんぱく質(g)	5.0	リン(mg)	70
脂質(g)	0	食塩相当量(g)	0.07
炭水化物(g)	26.3		

84g 155円

62331 キッセイ薬品工業㈱

えねぱくゼリー グレープ風味

やわらかい食感で、離水の少ないゼリー。フルーツの香りでさっぱり。1個あたり、たんぱく質5g。

1個84gあたり

エネルギー(kcal)	125	ナトリウム(mg)	27
水分(g)	52.3	カリウム(mg)	4~10
たんぱく質(g)	5.0	リン(mg)	70
脂質(g)	0	食塩相当量(g)	0.07
炭水化物(g)	26.3		

84g 155円

62332 キッセイ薬品工業㈱

えねぱくゼリー メロン風味

やわらかい食感で、離水の少ないゼリー。フルーツの香りでさっぱり。1個あたり、たんぱく質5g。

1個84gあたり

エネルギー(kcal)	125	ナトリウム(mg)	27
水分(g)	52.3	カリウム(mg)	4~10
たんぱく質(g)	5.0	リン(mg)	70
脂質(g)	0	食塩相当量(g)	0.07
炭水化物(g)	26.3		

84g×48 取り寄せ 7,430円

62333 キッセイ薬品工業㈱

えねぱくゼリー オレンジ風味

やわらかい食感で、離水の少ないゼリー。フルーツの香りでさっぱり。1個あたり、たんぱく質5g。

1個84gあたり

エネルギー(kcal)	125	ナトリウム(mg)	27
水分(g)	52.3	カリウム(mg)	4~10
たんぱく質(g)	5.0	リン(mg)	70
脂質(g)	0	食塩相当量(g)	0.07
炭水化物(g)	26.3		

84g 155円

62385 キッセイ薬品工業㈱

えねぱくゼリー 詰合せ

やわらかい食感で、離水の少ないゼリー。フルーツの香りでさっぱり。6種×各4個。

84g×48 取り寄せ 7,430円

学会分類2021 1j相当 舌でつぶせる

62008 ハウスギャバン㈱

やわらか玉子豆腐

たんぱく質6g、エネルギー100kcalのそうざいです。やわらかく、口当たりのよい食感です。

1個63gあたり

エネルギー(kcal)	100	カルシウム(mg)	9.5
水分(g)	44.5	リン(mg)	14
たんぱく質(g)	6.0	鉄(mg)	0.13
脂質(g)	5.5	亜鉛(mg)	0.063
炭水化物(g)	6.6	食物繊維(g)	0.81
ナトリウム(mg)	160	食塩相当量(g)	0.42
カリウム(mg)	23		

63g×48 取り寄せ 9,101円

学会分類2021 1j相当 舌でつぶせる

62009 ハウスギャバン㈱

やわらかごま豆腐

たんぱく質6g、エネルギー100kcalのそうざいです。やわらかく、口当たりのよい食感です。

1個63gあたり

エネルギー(kcal)	100	カルシウム(mg)	11
水分(g)	43.8	リン(mg)	28
たんぱく質(g)	6.0	鉄(mg)	0.32
脂質(g)	4.9	亜鉛(mg)	0.25
炭水化物(g)	8.0	食物繊維(g)	1.0
ナトリウム(mg)	93	食塩相当量(g)	0.24
カリウム(mg)	36		

63g×48 取り寄せ 9,101円

学会分類2021 1j相当 舌でつぶせる

62010 ハウスギャバン㈱

やわらかプリン カスタード味

たんぱく質6g、エネルギー100kcalのプリンです。やわらかく、口当たりのよい食感です。

1個63gあたり

エネルギー(kcal)	100	カルシウム(mg)	26
水分(g)	42.2	リン(mg)	26
たんぱく質(g)	6.0	鉄(mg)	0.063
脂質(g)	3.6	亜鉛(mg)	0.13
炭水化物(g)	11.0	食物繊維(g)	0.71
ナトリウム(mg)	37	食塩相当量(g)	0.094
カリウム(mg)	27		

63g×48 取り寄せ 9,101円

学会分類2021 1j相当 舌でつぶせる

62011 ハウスギャバン㈱

やわらかプリン 抹茶味

たんぱく質6g、エネルギー100kcalのプリンです。やわらかく、口当たりのよい食感です。

1個63gあたり

エネルギー(kcal)	100	カルシウム(mg)	25
水分(g)	41.6	リン(mg)	21
たんぱく質(g)	6.0	鉄(mg)	0
脂質(g)	3.1	亜鉛(mg)	0.063
炭水化物(g)	12.1	食物繊維(g)	1.1
ナトリウム(mg)	34	食塩相当量(g)	0.086
カリウム(mg)	26		

63g×48 取り寄せ 9,101円

学会分類2021 1j相当 舌でつぶせる

62012 ハウスギャバン㈱
やわらかゼリー みたらし団子味

たんぱく質6g、エネルギー100kcalのゼリーです。やわらかく、口当たりのよい食感です。

1個66gあたり

エネルギー(kcal)	100	カルシウム(mg)	2.6
水分(g)	41.1	リン(mg)	3.3
たんぱく質(g)	6.0	鉄(mg)	0
脂質(g)	0.50	亜鉛(mg)	0
炭水化物(g)	17.9	食物繊維(g)	0.53
ナトリウム(mg)	160	食塩相当量(g)	0.41
カリウム(mg)	30		

66g×48 取り寄せ 9,101円

学会分類2021 1j相当 舌でつぶせる

62203 ハウスギャバン㈱
あずきミルク味プリン

たんぱく質5.1g,エネルギー150kcalのあずきミルク風味の和風デザートです。

1個63gあたり

エネルギー(kcal)	150	カルシウム(mg)	3.8
水分(g)	36.87	リン(mg)	6.3
たんぱく質(g)	5.1	鉄(mg)	0.06
脂質(g)	9.2	亜鉛(mg)	0.06
炭水化物(g)	11.7	食物繊維(g)	0.84
ナトリウム(mg)	29.3	食塩相当量(g)	0.074
カリウム(mg)	10.1		

63g×48 取り寄せ 9,101円

学会分類2021 1j相当 舌でつぶせる

62204 ハウスギャバン㈱
黒蜜きなこ味プリン

たんぱく質5.1g,エネルギー150kcalの黒蜜きなこ風味の和風デザートです。

1個63gあたり

エネルギー(kcal)	150	カルシウム(mg)	3.8
水分(g)	36.49	リン(mg)	6.3
たんぱく質(g)	5.1	鉄(mg)	0.06
脂質(g)	8.9	亜鉛(mg)	0.06
炭水化物(g)	12.4	食物繊維(g)	0.86
ナトリウム(mg)	27.8	食塩相当量(g)	0.071
カリウム(mg)	9.5		

63g×48 取り寄せ 9,101円

学会分類2021 1j相当 舌でつぶせる

62254 ハウスギャバン㈱
黒蜜黒ごま味プリン

たんぱく質5.1g,エネルギー150kcalの黒蜜黒ごま風味の和風デザートです。

1個63gあたり

エネルギー(kcal)	150	カルシウム(mg)	30.2
水分(g)	36.99	リン(mg)	18.3
たんぱく質(g)	5.1	鉄(mg)	0.19
脂質(g)	9.4	亜鉛(mg)	0.13
炭水化物(g)	11.3	食物繊維(g)	0.81
ナトリウム(mg)	24.7	食塩相当量(g)	0.063
カリウム(mg)	16.4		

63g×48 取り寄せ 9,101円

学会分類2021 1j相当 舌でつぶせる

62255 ハウスギャバン㈱
抹茶ミルク味プリン

たんぱく質5.1g,エネルギー150kcalの抹茶ミルク風味の和風デザートです。

1個63gあたり

エネルギー(kcal)	150	カルシウム(mg)	3.8
水分(g)	37.01	リン(mg)	6.9
たんぱく質(g)	5.1	鉄(mg)	0.06
脂質(g)	9.3	亜鉛(mg)	0
炭水化物(g)	11.5	食物繊維(g)	0.71
ナトリウム(mg)	26.9	食塩相当量(g)	0.068
カリウム(mg)	9.5		

63g×48 取り寄せ 9,101円

NEW 学会分類2021 1j相当 舌でつぶせる

62447 ハウスギャバン㈱
和栗味プリン

たんぱく質5.1g、エネルギー150kcalの和栗風味の和風デザートです。

1個63gあたり

エネルギー(kcal)	150	カルシウム(mg)	3.8
水分(g)	36.99	リン(mg)	6.3
たんぱく質(g)	5.1	鉄(mg)	0.06
脂質(g)	9.3	亜鉛(mg)	0
炭水化物(g)	11.5	食物繊維(g)	0.79
ナトリウム(mg)	27.8	食塩相当量(g)	0.071
カリウム(mg)	9.5		

63g×48 取り寄せ 9,101円

NEW 学会分類2021 1j相当 舌でつぶせる

62448 ハウスギャバン㈱
練乳苺味プリン

たんぱく質5.1g、エネルギー150kcalの練乳苺風味の和風デザートです。

1個63gあたり

エネルギー(kcal)	150	カルシウム(mg)	3.8
水分(g)	37.00	リン(mg)	6.3
たんぱく質(g)	5.1	鉄(mg)	0.06
脂質(g)	9.3	亜鉛(mg)	0
炭水化物(g)	11.5	食物繊維(g)	0.58
ナトリウム(mg)	26.2	食塩相当量(g)	0.067
カリウム(mg)	9.5		

63g×48 取り寄せ 9,101円

62013 バランス㈱
おいしいプロテインゼリーミックスフルーツ味

1個(74g)でエネルギー100kcal、たんぱく質7.2gが摂取できるゼリー。

学会分類2021 1j相当

1個74gあたり

エネルギー(kcal)	100	ビタミンA(μg)	550
たんぱく質(g)	7.2	ビタミンB1(mg)	0.65
脂質(g)	0	ビタミンB2(mg)	0.85
炭水化物(g)	18	ビタミンB6(mg)	0.85
食塩相当量(g)	0.04	ビタミンB12(μg)	1.9
カリウム(mg)	30.3	ビタミンC(mg)	100
カルシウム(mg)	200	ビタミンD(μg)	3.4
リン(mg)	10.8	ビタミンE(mg)	4.0
鉄(mg)	5.0	ナイアシン(mg)	8.6
亜鉛(mg)	5.0	パントテン酸(mg)	3.0
銅(mg)	0.07	葉酸(μg)	110
セレン(μg)	10	水分(g)	47.9

74g 138円

62014 バランス㈱
おいしいプロテインゼリー赤ぶどう味

1個(74g)でエネルギー100kcal、たんぱく質7.2gが摂取できるゼリー。

学会分類2021 1j相当

1個74gあたり

エネルギー(kcal)	100	ビタミンA(μg)	550
たんぱく質(g)	7.2	ビタミンB1(mg)	0.65
脂質(g)	0	ビタミンB2(mg)	0.85
炭水化物(g)	18	ビタミンB6(mg)	0.85
食塩相当量(g)	0.03	ビタミンB12(μg)	1.9
カリウム(mg)	3.8	ビタミンC(mg)	100
カルシウム(mg)	200	ビタミンD(μg)	3.4
リン(mg)	9.7	ビタミンE(mg)	4.0
鉄(mg)	5.0	ナイアシン(mg)	8.6
亜鉛(mg)	5.0	パントテン酸(mg)	3.0
銅(mg)	0.07	葉酸(μg)	110
セレン(μg)	10	水分(g)	48.1

74g 138円

62015 バランス㈱
おいしいプロテインゼリーメロン味

1個(74g)でエネルギー100kcal、たんぱく質7.2gが摂取できるゼリー。

学会分類2021 1j相当

1個74gあたり

エネルギー(kcal)	100	ビタミンA(μg)	550
たんぱく質(g)	7.2	ビタミンB1(mg)	0.65
脂質(g)	0	ビタミンB2(mg)	0.85
炭水化物(g)	18	ビタミンB6(mg)	0.85
食塩相当量(g)	0.04	ビタミンB12(μg)	1.9
カリウム(mg)	6.5	ビタミンC(mg)	100
カルシウム(mg)	200	ビタミンD(μg)	3.4
リン(mg)	8.9	ビタミンE(mg)	4.0
鉄(mg)	5.0	ナイアシン(mg)	8.6
亜鉛(mg)	5.0	パントテン酸(mg)	3.0
銅(mg)	0.07	葉酸(μg)	110
セレン(μg)	10	水分(g)	48.1

74g 138円

62016 バランス㈱
おいしいプロテインゼリーいちご味

1個(74g)でエネルギー100kcal、たんぱく質7.2gが摂取できるゼリー。

学会分類2021 1j相当

1個74gあたり

エネルギー(kcal)	100	ビタミンA(μg)	550
たんぱく質(g)	7.2	ビタミンB1(mg)	0.65
脂質(g)	0	ビタミンB2(mg)	0.85
炭水化物(g)	18	ビタミンB6(mg)	0.85
食塩相当量(g)	0.04	ビタミンB12(μg)	1.9
カリウム(mg)	6.4	ビタミンC(mg)	100
カルシウム(mg)	200	ビタミンD(μg)	3.4
リン(mg)	8.8	ビタミンE(mg)	4.0
鉄(mg)	5.0	ナイアシン(mg)	8.6
亜鉛(mg)	5.0	パントテン酸(mg)	3.0
銅(mg)	0.07	葉酸(μg)	110
セレン(μg)	10	水分(g)	48.0

74g 138円

62131 バランス㈱
おいしいプロテインゼリーバナナ&ピーチ味

1個(74g)でエネルギー100kcal、たんぱく質7.2gが摂取できるゼリー。

学会分類2021 1j相当

1個74gあたり

エネルギー(kcal)	100	ビタミンA(μg)	550
たんぱく質(g)	7.2	ビタミンB1(mg)	0.65
脂質(g)	0	ビタミンB2(mg)	0.85
炭水化物(g)	18	ビタミンB6(mg)	0.85
食塩相当量(g)	0.04	ビタミンB12(μg)	1.9
カリウム(mg)	13.5	ビタミンC(mg)	100
カルシウム(mg)	200	ビタミンD(μg)	3.4
リン(mg)	10.7	ビタミンE(mg)	4.0
鉄(mg)	5.0	ナイアシン(mg)	8.6
亜鉛(mg)	5.0	パントテン酸(mg)	3.0
銅(mg)	0.07	葉酸(μg)	110
セレン(μg)	10	水分(g)	48.0

74g 138円

62132 バランス㈱
おいしいプロテインゼリーパイン&オレンジ味

1個(74g)でエネルギー100kcal、たんぱく質7.2gが摂取できるゼリー。

学会分類2021 1j相当

1個74gあたり

エネルギー(kcal)	100	ビタミンA(μg)	550
たんぱく質(g)	7.2	ビタミンB1(mg)	0.65
脂質(g)	0	ビタミンB2(mg)	0.85
炭水化物(g)	18	ビタミンB6(mg)	0.85
食塩相当量(g)	0.04	ビタミンB12(μg)	1.9
カリウム(mg)	15.1	ビタミンC(mg)	100
カルシウム(mg)	200	ビタミンD(μg)	3.4
リン(mg)	9.4	ビタミンE(mg)	4.0
鉄(mg)	5.0	ナイアシン(mg)	8.6
亜鉛(mg)	5.0	パントテン酸(mg)	3.0
銅(mg)	0.07	葉酸(μg)	110
セレン(μg)	10	水分(g)	47.9

74g 138円

62334 バランス㈱
おいしいプロテインゼリーマンゴー味

1個(74g)でエネルギー100kcal、たんぱく質7.2gが摂取できるゼリー。

学会分類2021 1j相当

1個74gあたり

エネルギー(kcal)	100	ビタミンA(μg)	550
たんぱく質(g)	7.2	ビタミンB1(mg)	0.65
脂質(g)	0	ビタミンB2(mg)	0.85
炭水化物(g)	18	ビタミンB6(mg)	0.85
食塩相当量(g)	0.03	ビタミンB12(μg)	1.9
カリウム(mg)	11.4	ビタミンC(mg)	100
カルシウム(mg)	200	ビタミンD(μg)	3.4
リン(mg)	9.5	ビタミンE(mg)	4.0
鉄(mg)	5.0	ナイアシン(mg)	8.6
亜鉛(mg)	5.0	パントテン酸(mg)	3.0
銅(mg)	0.07	葉酸(μg)	110
セレン(μg)	10	水分(g)	47.9

74g 138円

62335 バランス㈱
おいしいプロテインゼリーゆず味

1個(74g)でエネルギー100kcal、たんぱく質7.2gが摂取できるゼリー。

学会分類2021 1j相当

1個74gあたり

エネルギー(kcal)	100	ビタミンA(μg)	550
たんぱく質(g)	7.2	ビタミンB1(mg)	0.65
脂質(g)	0	ビタミンB2(mg)	0.85
炭水化物(g)	18	ビタミンB6(mg)	0.85
食塩相当量(g)	0.03	ビタミンB12(μg)	1.9
カリウム(mg)	2.4	ビタミンC(mg)	100
カルシウム(mg)	200	ビタミンD(μg)	3.4
リン(mg)	8.6	ビタミンE(mg)	4.0
鉄(mg)	5.0	ナイアシン(mg)	8.6
亜鉛(mg)	5.0	パントテン酸(mg)	3.0
銅(mg)	0.07	葉酸(μg)	110
セレン(μg)	10	水分(g)	48.1

74g 138円

学会分類2021 0j相当

62017 ニュートリー㈱
プロッカZn(ゼットエヌ) オレンジ

果汁を使用した、えん下困難者用ゼリー。たんぱく質・カルシウム・亜鉛の補給に。

1個77gあたり

エネルギー(kcal)	80	カルシウム(mg)	200
たんぱく質(g)	6.2	亜鉛(mg)	5.0
脂質(g)	0	ビタミンC(mg)	60
炭水化物(g)	13.8	水分(g)	57.7
食塩相当量(g)	0.09		

77g 125円

学会分類2021 0j相当

62018 ニュートリー㈱
プロッカZn(ゼットエヌ) ピーチ

果汁を使用した、えん下困難者用ゼリー。たんぱく質・カルシウム・亜鉛の補給に。

1個77gあたり

エネルギー(kcal)	80	カルシウム(mg)	200
たんぱく質(g)	6.2	亜鉛(mg)	5.0
脂質(g)	0	ビタミンC(mg)	60
炭水化物(g)	13.8	水分(g)	57.7
食塩相当量(g)	0.09		

77g 125円

学会分類2021 0j相当

62019 ニュートリー㈱
プロッカZn(ゼットエヌ) 青りんご

果汁を使用した、えん下困難者用ゼリー。たんぱく質・カルシウム・亜鉛の補給に。

1個77gあたり

エネルギー(kcal)	80	カルシウム(mg)	200
たんぱく質(g)	6.2	亜鉛(mg)	5.0
脂質(g)	0	ビタミンC(mg)	60
炭水化物(g)	13.8	水分(g)	57.7
食塩相当量(g)	0.09		

77g 125円

学会分類2021 0j相当

62020 ニュートリー㈱
プロッカZn(ゼットエヌ) グレープ

果汁を使用した、えん下困難者用ゼリー。たんぱく質・カルシウム・亜鉛の補給に。

1個77gあたり

エネルギー(kcal)	80	カルシウム(mg)	200
たんぱく質(g)	6.2	亜鉛(mg)	5.0
脂質(g)	0	ビタミンC(mg)	60
炭水化物(g)	13.8	水分(g)	57.7
食塩相当量(g)	0.09		

77g 125円

学会分類2021 0j相当

62021 ニュートリー㈱
プロッカZn(ゼットエヌ) 甘酒

懐かしい甘酒テイストのえん下困難者用ゼリー。たんぱく質・カルシウム・亜鉛の補給に。

1個77gあたり

エネルギー(kcal)	80	カルシウム(mg)	200
たんぱく質(g)	6.2	亜鉛(mg)	5.0
脂質(g)	0	ビタミンC(mg)	60
炭水化物(g)	13.8	水分(g)	57.7
食塩相当量(g)	0.09		

77g 125円

学会分類2021 0j相当

62256 ニュートリー㈱
プロッカZn(ゼットエヌ) いちご

果汁を使用した、えん下困難者用ゼリー。たんぱく質・カルシウム・亜鉛の補給に。

1個77gあたり

エネルギー(kcal)	80	カルシウム(mg)	200
たんぱく質(g)	6.2	亜鉛(mg)	5.0
脂質(g)	0	ビタミンC(mg)	60
炭水化物(g)	13.8	水分(g)	57.7
食塩相当量(g)	0.09		

77g 125円

学会分類2021 0j相当

62257 ニュートリー㈱
プロッカZn(ゼットエヌ) ゆず

果汁を使用した、えん下困難者用ゼリー。たんぱく質・カルシウム・亜鉛の補給に。

1個77gあたり

エネルギー(kcal)	80	カルシウム(mg)	200
たんぱく質(g)	6.2	亜鉛(mg)	5.0
脂質(g)	0	ビタミンC(mg)	60
炭水化物(g)	13.8	水分(g)	57.7
食塩相当量(g)	0.09		

77g 125円

学会分類2021 0j相当

62258 ニュートリー㈱
プロッカZn(ゼットエヌ) コーヒー

風味豊かなコーヒー味のえん下困難者用ゼリー。たんぱく質・カルシウム・亜鉛の補給に。

1個77gあたり

エネルギー(kcal)	80	カルシウム(mg)	200
たんぱく質(g)	6.2	亜鉛(mg)	5.0
脂質(g)	0	ビタミンC(mg)	20
炭水化物(g)	13.8	水分(g)	57.7
食塩相当量(g)	0.21		

77g 125円

62409 ニュートリー㈱
アイオールソフト160

効率的かつ5大栄養素をバランス良く補給できる豆乳ベースの濃厚固形食。

学会分類2021 1j相当

1個81gあたり

エネルギー(kcal)	160	ビタミンD(μg)	0.78
たんぱく質(g)	8	ビタミンE(mg)	1.4
脂質(g)	4.7	ビタミンB1(mg)	0.18
炭水化物(g)	21.5	ビタミンB2(mg)	0.24
食塩相当量(g)	0.4	ナイアシン(mg)	2.1
カリウム(mg)	65	ビタミンB6(mg)	0.24
カルシウム(mg)	7	ビタミンB12(μg)	0.36
マグネシウム(mg)	9	葉酸(μg)	36
リン(mg)	30	パントテン酸(mg)	0.9
亜鉛(mg)	2.0	ビオチン(μg)	7.5
セレン(μg)	4.5	ビタミンC(mg)	15
ビタミンA(μg)	105	水分(g)	46.4

81g 158円

62410 ニュートリー㈱
アイオールソフト400ブリックタイプ

効率的かつ5大栄養素をバランス良く補給できる豆乳ベースの濃厚固形食。

学会分類2021 1j相当

1個220gあたり

エネルギー(kcal)	400	ビタミンD(μg)	2.3
たんぱく質(g)	21	ビタミンE(mg)	4.1
脂質(g)	12.8	ビタミンB1(mg)	0.54
炭水化物(g)	50.2	ビタミンB2(mg)	0.72
食塩相当量(g)	0.9	ナイアシン(mg)	6.3
カリウム(mg)	180	ビタミンB6(mg)	0.72
カルシウム(mg)	18	ビタミンB12(μg)	1.08
マグネシウム(mg)	22	葉酸(μg)	108
リン(mg)	90	パントテン酸(mg)	2.7
亜鉛(mg)	6.1	ビオチン(μg)	22.5
セレン(μg)	13.5	ビタミンC(mg)	45
ビタミンA(μg)	315	水分(g)	134.5

220g 258円

62411 ニュートリー㈱
アイオールソフト用ソース みたらし

アイオールソフト専用ソース。4種類の味から、お好みに応じてお選びください。

1個21gあたり

エネルギー(kcal)	50	炭水化物(g)	12.8
たんぱく質(g)	0.3	食塩相当量(g)	0.49
脂質(g)	0		

21g×12 360円

62412 ニュートリー㈱
アイオールソフト用ソース 黒蜜

アイオールソフト専用ソース。4種類の味から、お好みに応じてお選びください。

1個21gあたり

エネルギー(kcal)	50	炭水化物(g)	13.5
たんぱく質(g)	0.1	食塩相当量(g)	0.01
脂質(g)	0		

21g×12 360円

62413 ニュートリー㈱
アイオールソフト用ソース てりやき

アイオールソフト専用ソース。4種類の味から、お好みに応じてお選びください。

1個18gあたり

エネルギー(kcal)	40	炭水化物(g)	9.8
たんぱく質(g)	0.2	食塩相当量(g)	0.8
脂質(g)	0		

(21g×12)×12 取り寄せ 4,320円

62414 ニュートリー㈱
アイオールソフト用ソース 銀あん

アイオールソフト専用ソース。4種類の味から、お好みに応じてお選びください。

1個18gあたり

エネルギー(kcal)	40	炭水化物(g)	9.8
たんぱく質(g)	0.2	食塩相当量(g)	0.7
脂質(g)	0		

18g×12 360円

学会分類2021 1j相当

62092 ネスレ日本㈱
アイソカル ゼリー ハイカロリー あずき味

手軽なカロリーアップに。1カップ150kcal/66g。飲み込みが気になる方におすすめです。

1個 66gあたり

エネルギー(kcal)	150	ナトリウム(mg)	59
水分(g)	38	カリウム(mg)	20
たんぱく質(g)	3.0	リン(mg)	28
脂質(g)	7.9	食塩相当量(g)	0.15
炭水化物(g)	16.8		

66g 144円

学会分類2021 1j相当

62093 ネスレ日本㈱
アイソカル ゼリー ハイカロリー とうふ味

手軽なカロリーアップに。1カップ150kcal/66g。飲み込みが気になる方におすすめです。

1個 66gあたり

エネルギー(kcal)	150	ナトリウム(mg)	59
水分(g)	38	カリウム(mg)	20
たんぱく質(g)	3.0	リン(mg)	28
脂質(g)	7.9	食塩相当量(g)	0.15
炭水化物(g)	16.8		

66g 144円

学会分類2021 1j相当

62094 ネスレ日本㈱
アイソカル ゼリー ハイカロリー スイートポテト味

手軽なカロリーアップに。1カップ150kcal/66g。飲み込みが気になる方におすすめです。

1個 66gあたり

エネルギー(kcal)	150	ナトリウム(mg)	59
水分(g)	38	カリウム(mg)	20
たんぱく質(g)	3.0	リン(mg)	28
脂質(g)	7.9	食塩相当量(g)	0.15
炭水化物(g)	16.8		

66g 144円

学会分類2021 1j相当

62164 ネスレ日本㈱
アイソカル ゼリーハイカロリー チョコレート味

手軽なカロリーアップに。1カップ150kcal/66g。飲み込みが気になる方におすすめです。

1個 66gあたり

エネルギー(kcal)	150	ナトリウム(mg)	59
水分(g)	38	カリウム(mg)	20
たんぱく質(g)	3.0	リン(mg)	28
脂質(g)	7.9	食塩相当量(g)	0.15
炭水化物(g)	16.8		

66g 144円

学会分類2021 1j相当

62195 ネスレ日本㈱
アイソカル ゼリー ハイカロリー 黒糖風味

手軽なカロリーアップに。1カップ150kcal/66g。飲み込みが気になる方におすすめです。

1個 66gあたり

エネルギー(kcal)	150	ナトリウム(mg)	75
水分(g)	38	カリウム(mg)	26
たんぱく質(g)	3.0	リン(mg)	28
脂質(g)	7.9	食塩相当量(g)	0.19
炭水化物(g)	16.8		

66g 144円

学会分類2021 1j相当

62196 ネスレ日本㈱
アイソカル ゼリー ハイカロリー きなこ味

手軽なカロリーアップに。1カップ150kcal/66g。飲み込みが気になる方におすすめです。

1個 66gあたり

エネルギー(kcal)	150	ナトリウム(mg)	59
水分(g)	38	カリウム(mg)	20
たんぱく質(g)	3.0	リン(mg)	28
脂質(g)	7.9	食塩相当量(g)	0.15
炭水化物(g)	16.8		

66g 144円

学会分類2021 1j相当

62305 ネスレ日本㈱
アイソカル ゼリー ハイカロリー コーヒー味

手軽なカロリーアップに。1カップ150kcal/66g。飲み込みが気になる方におすすめです。

1個 66gあたり

エネルギー(kcal)	150	ナトリウム(mg)	59
水分(g)	38	カリウム(mg)	20
たんぱく質(g)	3.0	リン(mg)	28
脂質(g)	7.9	食塩相当量(g)	0.15
炭水化物(g)	16.8		

66g 144円

学会分類2021 1j相当

62306 ネスレ日本㈱
アイソカル ゼリー ハイカロリー レアチーズケーキ味

手軽なカロリーアップに。1カップ150kcal/66g。飲み込みが気になる方におすすめです。

1個 66gあたり

エネルギー(kcal)	150	ナトリウム(mg)	59
水分(g)	38	カリウム(mg)	20
たんぱく質(g)	3.0	リン(mg)	28
脂質(g)	7.9	食塩相当量(g)	0.15
炭水化物(g)	16.8		

66g 144円

学会分類2021 1j相当

62386 ネスレ日本㈱
アイソカル ゼリー ハイカロリーりんご味

手軽なカロリーアップに。1カップ150kcal/66g。飲み込みが気になる方におすすめです。

1個 66gあたり

エネルギー(kcal)	150	ナトリウム(mg)	72
水分(g)	38	カリウム(mg)	7.6
たんぱく質(g)	3.0	リン(mg)	46
脂質(g)	7.9	食塩相当量(g)	0.18
炭水化物(g)	16.8		

66g 144円

学会分類2021 1j相当

62387 ネスレ日本㈱
アイソカル ゼリー ハイカロリー もも味

手軽なカロリーアップに。1カップ150kcal/66g。飲み込みが気になる方におすすめです。

1個 66gあたり

エネルギー(kcal)	150	ナトリウム(mg)	72
水分(g)	38	カリウム(mg)	7.6
たんぱく質(g)	3.0	リン(mg)	46
脂質(g)	7.9	食塩相当量(g)	0.18
炭水化物(g)	16.8		

66g 144円

学会分類2021 1j相当

62431 ネスレ日本㈱
アイソカル ゼリー ハイカロリー プリン味

手軽なカロリーアップに。1カップ150kcal/66g。飲み込みが気になる方におすすめです。

1個 66gあたり

エネルギー(kcal)	150	ナトリウム(mg)	59
水分(g)	38	カリウム(mg)	20
たんぱく質(g)	3.0	リン(mg)	28
脂質(g)	7.9	食塩相当量(g)	0.15
炭水化物(g)	16.8		

66g 144円

学会分類2021 1j相当

62432 ネスレ日本㈱
アイソカル ゼリー ハイカロリー 黒ごま味

手軽なカロリーアップに。1カップ150kcal/66g。飲み込みが気になる方におすすめです。

1個 66gあたり

エネルギー(kcal)	150	ナトリウム(mg)	59
水分(g)	38	カリウム(mg)	20
たんぱく質(g)	3.0	リン(mg)	28
脂質(g)	7.9	食塩相当量(g)	0.15
炭水化物(g)	16.8		

66g 144円

NEW 学会分類2021 1j相当

62449 ネスレ日本㈱
アイソカル ゼリー もっとハイカロリー りんご味

1カップ50gで200kcalのさらに少量で高カロリーなゼリーが新登場！MCT(中鎖脂肪酸油)6.0g。

1個50gあたり

エネルギー(kcal)	200	炭水化物(g)	14.0
水分(g)	17	ナトリウム(mg)	77
たんぱく質(g)	4.0	リン(mg)	50
脂質(g)	14.2	食塩相当量(g)	0.20

50g×24 取り寄せ 5,184円

NEW 学会分類2021 1j相当

62450 ネスレ日本㈱
アイソカル ゼリー もっとハイカロリー パイナップル味

1カップ50gで200kcalのさらに少量で高カロリーなゼリーが新登場！MCT(中鎖脂肪酸油)6.0g。

1個50gあたり

エネルギー(kcal)	200	炭水化物(g)	14.0
水分(g)	17	ナトリウム(mg)	77
たんぱく質(g)	4.0	リン(mg)	50
脂質(g)	14.2	食塩相当量(g)	0.20

50g×24 取り寄せ 5,184円

NEW 学会分類2021 1j相当

62451 ネスレ日本㈱
アイソカル ゼリー もっとハイカロリー バナナ味

1カップ50gで200kcalのさらに少量で高カロリーなゼリーが新登場！MCT(中鎖脂肪酸油)6.0g。

1個50gあたり

エネルギー(kcal)	200	炭水化物(g)	14.0
水分(g)	17	ナトリウム(mg)	77
たんぱく質(g)	4.0	リン(mg)	50
脂質(g)	14.2	食塩相当量(g)	0.20

50g×24 取り寄せ 5,184円

NEW 学会分類2021 1j相当

62452 ネスレ日本㈱
アイソカル ゼリー もっとハイカロリー ピーチヨーグルト味

1カップ50gで200kcalのさらに少量で高カロリーなゼリーが新登場！MCT(中鎖脂肪酸油)6.0g。

1個50gあたり

エネルギー(kcal)	200	炭水化物(g)	14.0
水分(g)	17	ナトリウム(mg)	77
たんぱく質(g)	4.0	リン(mg)	50
脂質(g)	14.2	食塩相当量(g)	0.20

50g×24 取り寄せ 5,184円

学会分類2021 1j相当

62055 キッセイ薬品工業㈱
ソフトカップ プレーン

牛乳と卵を使用し、たんぱく質、脂質、炭水化物がバランス良く含まれた栄養プリンです。

1個75gあたり

エネルギー(kcal)	120	鉄(mg)	1.0
水分(g)	48.6	ビタミンA(μg)	161
たんぱく質(g)	5.0	ビタミンD(μg)	1.6
脂質(g)	3.4	ビタミンE(mg)	0.5~1.4
炭水化物(g)	17.4	ビタミンB1(mg)	0.11~0.26
ナトリウム(mg)	44	ビタミンB2(mg)	0.47
カリウム(mg)	122	ナイアシン(mg)	4.7
カルシウム(mg)	92	ビタミンC(mg)	2~14
マグネシウム(mg)	8.5	食塩相当量(g)	0.1
リン(mg)	102	ラクトスクロース(g)	1.0

(75g×6)×8 取り寄せ 8,755円

学会分類2021 1j相当

62056 キッセイ薬品工業㈱
ソフトカップ バナナ風味

牛乳と卵を使用し、たんぱく質、脂質、炭水化物がバランス良く含まれた栄養プリンです。(無果汁)

1個75gあたり

エネルギー(kcal)	120	鉄(mg)	1.0
水分(g)	48.6	ビタミンA(μg)	161
たんぱく質(g)	5.0	ビタミンD(μg)	1.6
脂質(g)	3.4	ビタミンE(mg)	0.5~1.4
炭水化物(g)	17.4	ビタミンB1(mg)	0.11~0.26
ナトリウム(mg)	44	ビタミンB2(mg)	0.47
カリウム(mg)	122	ナイアシン(mg)	4.7
カルシウム(mg)	92	ビタミンC(mg)	2~14
マグネシウム(mg)	8.5	食塩相当量(g)	0.1
リン(mg)	102	ラクトスクロース(g)	1.0

(75g×6)×8 取り寄せ 8,755円

学会分類2021 1j相当

62179 キッセイ薬品工業㈱
ソフトカップ 黒糖風味

牛乳と卵を使用し、たんぱく質、脂質、炭水化物がバランス良く含まれた栄養プリンです。(黒糖不使用)

1個75gあたり

エネルギー(kcal)	120	鉄(mg)	1.0
水分(g)	48.6	ビタミンA(μg)	161
たんぱく質(g)	5.0	ビタミンD(μg)	1.6
脂質(g)	3.4	ビタミンE(mg)	0.5~1.4
炭水化物(g)	17.4	ビタミンB1(mg)	0.11~0.26
ナトリウム(mg)	44	ビタミンB2(mg)	0.47
カリウム(mg)	122	ナイアシン(mg)	4.7
カルシウム(mg)	92	ビタミンC(mg)	2~14
マグネシウム(mg)	8.5	食塩相当量(g)	0.1
リン(mg)	102	ラクトスクロース(g)	1.0

(75g×6)×8 取り寄せ 8,755円

学会分類2021 1j相当

62180 キッセイ薬品工業㈱
ソフトカップ アーモンド風味

牛乳と卵を使用し、たんぱく質、脂質、炭水化物がバランス良く含まれた栄養プリンです。

1個75gあたり

エネルギー(kcal)	120	鉄(mg)	1.0
水分(g)	48.6	ビタミンA(μg)	161
たんぱく質(g)	5.0	ビタミンD(μg)	1.6
脂質(g)	3.4	ビタミンE(mg)	0.5~1.4
炭水化物(g)	17.4	ビタミンB1(mg)	0.11~0.26
ナトリウム(mg)	44	ビタミンB2(mg)	0.47
カリウム(mg)	122	ナイアシン(mg)	4.7
カルシウム(mg)	92	ビタミンC(mg)	2~14
マグネシウム(mg)	8.5	食塩相当量(g)	0.1
リン(mg)	102	ラクトスクロース(g)	1.0

(75g×6)×8 取り寄せ 8,755円

学会分類2021 1j相当

62181 キッセイ薬品工業㈱
ソフトカップ マンゴー風味

牛乳と卵を使用し、たんぱく質、脂質、炭水化物がバランス良く含まれた栄養プリンです。

1個75gあたり

エネルギー(kcal)	120	鉄(mg)	1.0
水分(g)	48.6	ビタミンA(μg)	161
たんぱく質(g)	5.0	ビタミンD(μg)	1.6
脂質(g)	3.4	ビタミンE(mg)	0.5~1.4
炭水化物(g)	17.4	ビタミンB1(mg)	0.11~0.26
ナトリウム(mg)	44	ビタミンB2(mg)	0.47
カリウム(mg)	122	ナイアシン(mg)	4.7
カルシウム(mg)	92	ビタミンC(mg)	2~14
マグネシウム(mg)	8.5	食塩相当量(g)	0.1
リン(mg)	102	ラクトスクロース(g)	1.0

(75g×6)×8 取り寄せ 8,755円

学会分類2021 1j相当

62182 キッセイ薬品工業㈱
ソフトカップ チーズ風味

牛乳と卵を使用し、たんぱく質、脂質、炭水化物がバランス良く含まれた栄養プリンです。

1個75gあたり

エネルギー(kcal)	120	鉄(mg)	1.0
水分(g)	48.6	ビタミンA(μg)	161
たんぱく質(g)	5.0	ビタミンD(μg)	1.6
脂質(g)	3.4	ビタミンE(mg)	0.5~1.4
炭水化物(g)	17.4	ビタミンB1(mg)	0.11~0.26
ナトリウム(mg)	44	ビタミンB2(mg)	0.47
カリウム(mg)	122	ナイアシン(mg)	4.7
カルシウム(mg)	92	ビタミンC(mg)	2~14
マグネシウム(mg)	8.5	食塩相当量(g)	0.1
リン(mg)	102	ラクトスクロース(g)	1.0

(75g×6)×8 取り寄せ 8,755円

冷凍

取扱なし

62153 トーニチ㈱
和みのひとさじ 黒ごまプリン

自然解凍の本格冷凍プリンです。1個でたんぱく質5gと亜鉛5mgを摂取できます。2024年商品名を変更しさらに美味しくリニューアルしました。

1個(50g)あたり

エネルギー(kcal)	80	ビタミンD(μg)	8.5
水分(g)	31	ビタミンE(mg)	0.5
たんぱく質(g)	5.0	ビタミンK(μg)	Tr
脂質(g)	1.8	ビタミンB1(mg)	0.01
炭水化物(g)	11.6	ビタミンB2(mg)	0.03
ナトリウム(mg)	46	ナイアシン(mg)	0.2
カリウム(mg)	46	ビタミンB6(mg)	0.01
カルシウム(mg)	102	ビタミンB12(μg)	0.1
マグネシウム(mg)	9.1	葉酸(μg)	3
リン(mg)	33	パントテン酸(mg)	0.11
鉄(mg)	0.1	ビタミンC(mg)	Tr
亜鉛(mg)	5.0	食物繊維(g)	0.4
レチノール当量(μg)	9	食塩相当量(g)	0.1

冷凍

取扱なし

62154 トーニチ㈱
和みのひとさじ あずきプリン

自然解凍の本格冷凍プリンです。1個でたんぱく質5gと亜鉛5mgを摂取できます。2024年商品名を変更しさらに美味しくリニューアルしました。

1個(50g)あたり

エネルギー(kcal)	80	ビタミンD(μg)	8.5
水分(g)	29.9	ビタミンE(mg)	Tr
たんぱく質(g)	5.0	ビタミンK(μg)	Tr
脂質(g)	0.7	ビタミンB1(mg)	0.01
炭水化物(g)	13.9	ビタミンB2(mg)	0.03
ナトリウム(mg)	49	ナイアシン(mg)	Tr
カリウム(mg)	36	ビタミンB6(mg)	Tr
カルシウム(mg)	102	ビタミンB12(μg)	0.1
マグネシウム(mg)	2.5	葉酸(μg)	Tr
リン(mg)	21	パントテン酸(mg)	0.10
鉄(mg)	0.1	ビタミンC(mg)	Tr
亜鉛(mg)	5.0	食物繊維(g)	0.3
レチノール当量(μg)	9	食塩相当量(g)	0.1

冷凍

取扱なし

62155 トーニチ㈱
和みのひとさじ 黒みつプリン

自然解凍の本格冷凍プリンです。1個でたんぱく質5gと亜鉛5mgを摂取できます。2024年商品名を変更しさらに美味しくリニューアルしました。

1個(50g)あたり

エネルギー(kcal)	80	ビタミンD(μg)	8.5
水分(g)	29.4	ビタミンE(mg)	Tr
たんぱく質(g)	5.0	ビタミンK(μg)	0
脂質(g)	0.5	ビタミンB1(mg)	0.01
炭水化物(g)	14.4	ビタミンB2(mg)	0.05
ナトリウム(mg)	50	ナイアシン(mg)	Tr
カリウム(mg)	61	ビタミンB6(mg)	0.01
カルシウム(mg)	102	ビタミンB12(μg)	0.1
マグネシウム(mg)	3.5	葉酸(μg)	Tr
リン(mg)	33	パントテン酸(mg)	0.15
鉄(mg)	Tr	ビタミンC(mg)	Tr
亜鉛(mg)	5.0	食物繊維(g)	0.2
レチノール当量(μg)	6	食塩相当量(g)	0.1

冷凍

取扱なし

62156 トーニチ㈱
和みのひとさじ チョコプリン

自然解凍の本格冷凍プリンです。1個でたんぱく質5gと亜鉛5mgを摂取できます。2024年商品名を変更しさらに美味しくリニューアルしました。

1個(50g)あたり

エネルギー(kcal)	80	ビタミンD(μg)	8.5
水分(g)	31.3	ビタミンE(mg)	Tr
たんぱく質(g)	5.0	ビタミンK(μg)	0
脂質(g)	2.5	ビタミンB1(mg)	0.01
炭水化物(g)	10.5	ビタミンB2(mg)	0.04
ナトリウム(mg)	57	ナイアシン(mg)	Tr
カリウム(mg)	47	ビタミンB6(mg)	Tr
カルシウム(mg)	102	ビタミンB12(μg)	0.1
マグネシウム(mg)	2.7	葉酸(μg)	Tr
リン(mg)	25	パントテン酸(mg)	0.14
鉄(mg)	Tr	ビタミンC(mg)	Tr
亜鉛(mg)	5.0	食物繊維(g)	0.1
レチノール当量(μg)	13	食塩相当量(g)	0.1

冷凍 舌でつぶせる

62260 味の素冷凍食品㈱
アミノ酸[BCAA]ゼリー キウイVC

種や完熟度合の調整によって提供が難しいキウイをフレッシュ感・ジューシー感あるキウイゼリーにしました。筋肉に多いアミノ酸BCAA300mg/個とビタミンC配合。

1個40gあたり

エネルギー(kcal)	45	リン(mg)	2
水分(g)	28.7	鉄(mg)	0.0
たんぱく質(g)	0.3	亜鉛(mg)	0.0
脂質(g)	0.0	ビタミンC(mg)	10
炭水化物(g)	10.9	食物繊維(g)	0.1
ナトリウム(mg)	28	食塩相当量(g)	0.07
カリウム(mg)	4	イソロイシン(mg)	75
カルシウム(mg)	6	ロイシン(mg)	150
マグネシウム(mg)	4	バリン(mg)	75

取扱なし

冷凍 舌でつぶせる

62080 味の素冷凍食品㈱
ココアムース

約38gの食べきりサイズにエネルギー、たんぱく質を付加させたムースです。

1個38gあたり

エネルギー(kcal)	100	ビタミンD(μg)	0.0
水分(g)	20.1	ビタミンE(mg)	1.2
たんぱく質(g)	3.0	ビタミンK(μg)	0.8
脂質(g)	6.0	ビタミンB1(mg)	0.01
炭水化物(g)	8.5	ビタミンB2(mg)	0.04
ナトリウム(mg)	20	ナイアシン(mg)	0.04
カリウム(mg)	64.6	ビタミンB6(mg)	0.01
カルシウム(mg)	34.2	ビタミンB12(μg)	0.04
マグネシウム(mg)	6.5	葉酸(μg)	0.38
リン(mg)	33.1	パントテン酸(mg)	0.10
鉄(mg)	0.11	ビタミンC(mg)	Tr
亜鉛(mg)	0.11	食物繊維(g)	0.15
レチノール(μg)	Tr	食塩相当量(g)	0.05
レチノール当量(μg)	Tr		

約38g×10 900円

冷凍 舌でつぶせる

62149 味の素冷凍食品㈱
いちごムース

約38gの食べきりサイズにエネルギー、たんぱく質を付加させたムースです。

1個38gあたり

エネルギー(kcal)	100	ビタミンD(μg)	Tr
水分(g)	20.1	ビタミンE(mg)	1.48
たんぱく質(g)	3.0	ビタミンK(μg)	0.38
脂質(g)	6.2	ビタミンB1(mg)	0.02
炭水化物(g)	8.1	ビタミンB2(mg)	0.12
ナトリウム(mg)	45.6	ナイアシン(mg)	0.08
カリウム(mg)	129.2	ビタミンB6(mg)	0.02
カルシウム(mg)	79.8	ビタミンB12(μg)	0.15
マグネシウム(mg)	7.98	葉酸(μg)	0.38
リン(mg)	72.2	パントテン酸(mg)	0.32
鉄(mg)	0.04	ビタミンC(mg)	0.38
亜鉛(mg)	0.27	食物繊維(g)	Tr
レチノール(μg)	2.28	食塩相当量(g)	0.11
レチノール当量(μg)	2.28		

約38g×10 888円

冷凍 UD 舌でつぶせる

62150 味の素冷凍食品㈱ バニラムース

約38gの食べきりサイズにエネルギー、たんぱく質を付加させたムースです。

約38g×10 888円

1個38gあたり

エネルギー(kcal)	100	ビタミンD(μg)	Tr
水分(g)	20.2	ビタミンE(mg)	1.48
たんぱく質(g)	3.0	ビタミンK(μg)	0.38
脂質(g)	6.2	ビタミンB1(mg)	0.03
炭水化物(g)	8.0	ビタミンB2(mg)	0.11
ナトリウム(mg)	38	ナイアシン(mg)	0.08
カリウム(mg)	129.2	ビタミンB6(mg)	0.02
カルシウム(mg)	87.4	ビタミンB12(μg)	0.15
マグネシウム(mg)	7.98	葉酸(μg)	Tr
リン(mg)	68.4	パントテン酸(mg)	0.32
鉄(mg)	0.04	ビタミンC(mg)	0.38
亜鉛(mg)	0.27	食物繊維(g)	0.0
レチノール(μg)	2.28	食塩相当量(g)	0.11
レチノール当量(μg)	2.28		

冷凍 UD かまなくてよい

62285 味の素冷凍食品㈱ 「メディミル®」プリン カスタード

優れた栄養組成と冷凍ならではのおいしさを両立した高齢者向けの栄養補給食。

取扱なし

1個60gあたり

エネルギー(kcal)	101	ビタミンB1(mg)	0.6
たんぱく質(g)	5.6	ビタミンB2(mg)	0.3
脂質(g)	3.0	ナイアシン(mg)	0.06
炭水化物(g)	13.0	ビタミンB6(mg)	0.5
ナトリウム(mg)	61.2	ビタミンB12(μg)	0.4
カリウム(mg)	55.8	葉酸(μg)	1.8
カルシウム(mg)	37.2	パントテン酸(mg)	0.17
マグネシウム(mg)	3.6	ビタミンC(mg)	42
リン(mg)	58.2	食物繊維(g)	Tr
鉄(mg)	0.06	食塩相当量(g)	0.16
亜鉛(mg)	0.12	ロイシン(g)	0.9
レチノール当量(μg)	9	イソロイシン(g)	0.5
ビタミンE(mg)	0.3	バリン(g)	0.5

冷凍 UD かまなくてよい

62286 味の素冷凍食品㈱ 「メディミル®」ムース 抹茶

優れた栄養組成と冷凍ならではのおいしさを両立した高齢者向けの栄養補給食。

取扱なし

1個60gあたり

エネルギー(kcal)	101	ビタミンB1(mg)	0.6
たんぱく質(g)	5.6	ビタミンB2(mg)	0.3
脂質(g)	2.8	ナイアシン(mg)	0.12
炭水化物(g)	13.3	ビタミンB6(mg)	0.5
ナトリウム(mg)	54	ビタミンB12(μg)	0.4
カリウム(mg)	126	葉酸(μg)	9
カルシウム(mg)	72	パントテン酸(mg)	0.28
マグネシウム(mg)	8.4	ビタミンC(mg)	42.6
リン(mg)	72	食物繊維(g)	0.3
鉄(mg)	0.18	食塩相当量(g)	0.14
亜鉛(mg)	0.3	ロイシン(g)	0.9
レチノール当量(μg)	20.4	イソロイシン(g)	0.5
ビタミンE(mg)	0.48	バリン(g)	0.5

冷凍 UD かまなくてよい

62287 味の素冷凍食品㈱ 「メディミル®」ムース チョコレート

優れた栄養組成と冷凍ならではのおいしさを両立した高齢者向けの栄養補給食。

取扱なし

1個60gあたり

エネルギー(kcal)	100	ビタミンB1(mg)	0.6
たんぱく質(g)	5.6	ビタミンB2(mg)	0.3
脂質(g)	3.0	ナイアシン(mg)	0.12
炭水化物(g)	12.7	ビタミンB6(mg)	0.5
ナトリウム(mg)	53.4	ビタミンB12(μg)	0.4
カリウム(mg)	144	葉酸(μg)	0.6
カルシウム(mg)	72	パントテン酸(mg)	0.28
マグネシウム(mg)	12	ビタミンC(mg)	43.8
リン(mg)	78	食物繊維(g)	0.3
鉄(mg)	0.24	食塩相当量(g)	0.14
亜鉛(mg)	0.3	ロイシン(g)	0.9
レチノール当量(μg)	3.6	イソロイシン(g)	0.5
ビタミンE(mg)	0.24	バリン(g)	0.5

学会分類2021 1j相当

62352 森永乳業クリニコ㈱ エンジョイカップゼリー(いちご味)

不足しがちなビタミン、ミネラルを配合したバランスが良くおいしいゼリー。

取扱なし

※[ ]内は参考値　1個70gあたり

エネルギー(kcal)	80	ビタミンB12(μg)	0.54
水分(g)	52.1	葉酸(μg)	40
たんぱく質(g)	4.0	パントテン酸(mg)	[1.2]
脂質(g)	2.2	ビタミンC(mg)	[17]
炭水化物(g)	11.1	カリウム(mg)	[9]
ナトリウム(mg)	3~27	カルシウム(mg)	200
灰分(g)	0.6	マグネシウム(mg)	[2]
ビタミンA(μgRAE)	120	リン(mg)	[130]
ビタミンD(μg)	4.0	鉄(mg)	5.0
ビタミンE(mg)	1.6	亜鉛(mg)	5.0
ビタミンK(μg)	7.0	銅(mg)	0.18
ビタミンB1(mg)	[0.30]	セレン(μg)	5.0
ビタミンB2(mg)	0.30	塩素(mg)	[7]
ナイアシン(mgNE)	3.3	食塩相当量(g)	0.01~0.07
ビタミンB6(mg)	0.30	シールド乳酸菌®(億個)	100

学会分類2021 1j相当

62353 森永乳業クリニコ㈱ エンジョイカップゼリー(キャラメル味)

不足しがちなビタミン、ミネラルを配合したバランスが良くおいしいゼリー。

取扱なし

※[ ]内は参考値　1個70gあたり

エネルギー(kcal)	80	ビタミンB12(μg)	0.54
水分(g)	52.0	葉酸(μg)	60
たんぱく質(g)	4.0	パントテン酸(mg)	[1.4]
脂質(g)	2.2	ビタミンC(mg)	[17]
炭水化物(g)	11.1	カリウム(mg)	[80]
ナトリウム(mg)	8~62	カルシウム(mg)	200
灰分(g)	0.7	マグネシウム(mg)	[6]
ビタミンA(μgRAE)	120	リン(mg)	[105]
ビタミンD(μg)	4.0	鉄(mg)	5.0
ビタミンE(mg)	1.6	亜鉛(mg)	5.0
ビタミンK(μg)	7.0	銅(mg)	0.18
ビタミンB1(mg)	[0.30]	セレン(μg)	5.0
ビタミンB2(mg)	0.30	塩素(mg)	[55]
ナイアシン(mgNE)	3.2	食塩相当量(g)	0.02~0.16
ビタミンB6(mg)	0.30	シールド乳酸菌®(億個)	100

学会分類2021 1j相当

62354 森永乳業クリニコ㈱ エンジョイカップゼリー(あずき味)

不足しがちなビタミン、ミネラルを配合したバランスが良くおいしいゼリー。

取扱なし

※[ ]内は参考値　1個70gあたり

エネルギー(kcal)	80	ビタミンB12(μg)	0.54
水分(g)	52.0	葉酸(μg)	60
たんぱく質(g)	4.0	パントテン酸(mg)	[1.4]
脂質(g)	2.2	ビタミンC(mg)	[17]
炭水化物(g)	11.1	カリウム(mg)	[80]
ナトリウム(mg)	8~62	カルシウム(mg)	200
灰分(g)	0.7	マグネシウム(mg)	[6]
ビタミンA(μgRAE)	120	リン(mg)	[105]
ビタミンD(μg)	4.0	鉄(mg)	5.0
ビタミンE(mg)	1.6	亜鉛(mg)	5.0
ビタミンK(μg)	7.0	銅(mg)	0.18
ビタミンB1(mg)	[0.30]	セレン(μg)	5.0
ビタミンB2(mg)	0.30	塩素(mg)	[55]
ナイアシン(mgNE)	3.2	食塩相当量(g)	0.02~0.16
ビタミンB6(mg)	0.30	シールド乳酸菌®(億個)	100

学会分類2021 1j相当

62355 森永乳業クリニコ㈱ エンジョイカップゼリー(パイナップル味)

不足しがちなビタミン、ミネラルを配合したバランスが良くおいしいゼリー。

取扱なし

※[ ]内は参考値　1個70gあたり

エネルギー(kcal)	80	ビタミンB12(μg)	0.54
水分(g)	52.1	葉酸(μg)	40
たんぱく質(g)	4.0	パントテン酸(mg)	[1.2]
脂質(g)	2.2	ビタミンC(mg)	[17]
炭水化物(g)	11.1	カリウム(mg)	[9]
ナトリウム(mg)	3~27	カルシウム(mg)	200
灰分(g)	0.6	マグネシウム(mg)	[2]
ビタミンA(μgRAE)	120	リン(mg)	[130]
ビタミンD(μg)	4.0	鉄(mg)	5.0
ビタミンE(mg)	1.6	亜鉛(mg)	5.0
ビタミンK(μg)	7.0	銅(mg)	0.18
ビタミンB1(mg)	[0.30]	セレン(μg)	5.0
ビタミンB2(mg)	0.30	塩素(mg)	[7]
ナイアシン(mgNE)	3.3	食塩相当量(g)	0.01~0.07
ビタミンB6(mg)	0.30	シールド乳酸菌®(億個)	100

学会分類2021 1j相当

取扱なし

62356 森永乳業クリニコ㈱
エンジョイカップゼリー(りんご味)

不足しがちなビタミン、ミネラルを配合したバランスが良くおいしいゼリー。

※[ ]内は参考値　1個70gあたり

エネルギー(kcal)	80	ビタミンB12(μg)	0.54
水分(g)	52.1	葉酸(μg)	40
たんぱく質(g)	4.0	パントテン酸(mg)	[1.2]
脂質(g)	2.2	ビタミンC(mg)	[17]
炭水化物(g)	11.1	カリウム(mg)	[9]
ナトリウム(mg)	3~27	カルシウム(mg)	200
灰分(g)	0.6	マグネシウム(mg)	[2]
ビタミンA(μgRAE)	120	リン(mg)	[130]
ビタミンD(μg)	4.0	鉄(mg)	5.0
ビタミンE(mg)	1.6	亜鉛(mg)	5.0
ビタミンK(μg)	7.0	銅(mg)	0.18
ビタミンB1(mg)	[0.30]	セレン(μg)	5.0
ビタミンB2(mg)	0.30	塩素(mg)	[7]
ナイアシン(mgNE)	3.3	食塩相当量(g)	0.01~0.07
ビタミンB6(mg)	0.30	シールド乳酸菌®(億個)	100

学会分類2021 1j相当

取扱なし

62357 森永乳業クリニコ㈱
エンジョイカップゼリー(コーヒー味)

不足しがちなビタミン、ミネラルを配合したバランスが良くおいしいゼリー。

※[ ]内は参考値　1個70gあたり

エネルギー(kcal)	80	ビタミンB12(μg)	0.54
水分(g)	52.0	葉酸(μg)	60
たんぱく質(g)	4.0	パントテン酸(mg)	[1.4]
脂質(g)	2.2	ビタミンC(mg)	[17]
炭水化物(g)	11.1	カリウム(mg)	[80]
ナトリウム(mg)	8~62	カルシウム(mg)	200
灰分(g)	0.7	マグネシウム(mg)	[6]
ビタミンA(μgRAE)	120	リン(mg)	[105]
ビタミンD(μg)	4.0	鉄(mg)	5.0
ビタミンE(mg)	1.6	亜鉛(mg)	5.0
ビタミンK(μg)	7.0	銅(mg)	0.18
ビタミンB1(mg)	[0.30]	セレン(μg)	5.0
ビタミンB2(mg)	0.30	塩素(mg)	[55]
ナイアシン(mgNE)	3.2	食塩相当量(g)	0.02~0.16
ビタミンB6(mg)	0.30	シールド乳酸菌®(億個)	100

学会分類2021 1j相当

取扱なし

62394 森永乳業クリニコ㈱
エンジョイカップゼリー(もも味)

不足しがちなビタミン、ミネラルを配合したバランスが良くおいしいゼリー。

※[ ]内は参考値　1個70gあたり

エネルギー(kcal)	80	ビタミンB12(μg)	0.54
水分(g)	52.1	葉酸(μg)	40
たんぱく質(g)	4.0	パントテン酸(mg)	[1.2]
脂質(g)	2.2	ビタミンC(mg)	[17]
炭水化物(g)	11.1	カリウム(mg)	[9]
ナトリウム(mg)	3~27	カルシウム(mg)	200
灰分(g)	0.6	マグネシウム(mg)	[2]
ビタミンA(μgRAE)	120	リン(mg)	[130]
ビタミンD(μg)	4.0	鉄(mg)	5.0
ビタミンE(mg)	1.6	亜鉛(mg)	5.0
ビタミンK(μg)	7.0	銅(mg)	0.18
ビタミンB1(mg)	[0.30]	セレン(μg)	5.0
ビタミンB2(mg)	0.30	塩素(mg)	[7]
ナイアシン(mgNE)	3.3	食塩相当量(g)	0.01~0.07
ビタミンB6(mg)	0.30	シールド乳酸菌®(億個)	100

学会分類2021 1j相当

取扱なし

62395 森永乳業クリニコ㈱
エンジョイカップゼリー(マスカット味)

不足しがちなビタミン、ミネラルを配合したバランスが良くおいしいゼリー。

※[ ]内は参考値　1個70gあたり

エネルギー(kcal)	80	ビタミンB12(μg)	0.54
水分(g)	52.1	葉酸(μg)	40
たんぱく質(g)	4.0	パントテン酸(mg)	[1.2]
脂質(g)	2.2	ビタミンC(mg)	[17]
炭水化物(g)	11.1	カリウム(mg)	[9]
ナトリウム(mg)	3~27	カルシウム(mg)	200
灰分(g)	0.6	マグネシウム(mg)	[2]
ビタミンA(μgRAE)	120	リン(mg)	[130]
ビタミンD(μg)	4.0	鉄(mg)	5.0
ビタミンE(mg)	1.6	亜鉛(mg)	5.0
ビタミンK(μg)	7.0	銅(mg)	0.18
ビタミンB1(mg)	[0.30]	セレン(μg)	5.0
ビタミンB2(mg)	0.30	塩素(mg)	[7]
ナイアシン(mgNE)	3.3	食塩相当量(g)	0.01~0.07
ビタミンB6(mg)	0.30	シールド乳酸菌®(億個)	100

学会分類2021 1j相当

取扱なし

62358 森永乳業クリニコ㈱
エンジョイ小さなハイカロリーゼリー(りんご味)

無理せず食べられる40gの小さなハイカロリーゼリー。BCAAを1,000mg含有。

※[ ]内は参考値　1個40gあたり

エネルギー(kcal)	100	ナイアシン(mgNE)	5.2
水分(g)	20.3	ビタミンB6(mg)	0.52
たんぱく質(g)	5.0	ビタミンB12(μg)	[0.72]
脂質(g)	4.4	葉酸(μg)	80
炭水化物(g)	10.2	パントテン酸(mg)	1.1
ナトリウム(mg)	4~22	ビタミンC(mg)	24
灰分(g)	0.1	カリウム(mg)	[9]
ビタミンA(μgRAE)	80	カルシウム(mg)	[8]
ビタミンD(μg)	0.7	マグネシウム(mg)	[1]
ビタミンE(mg)	1.2	リン(mg)	[7]
ビタミンK(μg)	[12]	塩素(mg)	[10]
ビタミンB1(mg)	0.44	食塩相当量(g)	0.01~0.06
ビタミンB2(mg)	[0.30]	BCAA(mg)	1,000

学会分類2021 1j相当

取扱なし

62359 森永乳業クリニコ㈱
エンジョイ小さなハイカロリーゼリー(もも味)

無理せず食べられる40gの小さなハイカロリーゼリー。BCAAを1,000mg含有。

※[ ]内は参考値　1個40gあたり

エネルギー(kcal)	100	ナイアシン(mgNE)	5.2
水分(g)	20.3	ビタミンB6(mg)	0.52
たんぱく質(g)	5.0	ビタミンB12(μg)	[0.72]
脂質(g)	4.4	葉酸(μg)	80
炭水化物(g)	10.2	パントテン酸(mg)	1.1
ナトリウム(mg)	4~22	ビタミンC(mg)	24
灰分(g)	0.1	カリウム(mg)	[9]
ビタミンA(μgRAE)	80	カルシウム(mg)	[8]
ビタミンD(μg)	0.7	マグネシウム(mg)	[1]
ビタミンE(mg)	1.2	リン(mg)	[7]
ビタミンK(μg)	[12]	塩素(mg)	[10]
ビタミンB1(mg)	0.44	食塩相当量(g)	0.01~0.06
ビタミンB2(mg)	[0.30]	BCAA(mg)	1,000

学会分類2021 1j相当

取扱なし

62361 森永乳業クリニコ㈱
エンジョイ小さなハイカロリーゼリー(いちご味)

無理せず食べられる40gの小さなハイカロリーゼリー。BCAAを1,000mg含有。

※[ ]内は参考値　1個40gあたり

エネルギー(kcal)	100	ナイアシン(mgNE)	5.2
水分(g)	20.3	ビタミンB6(mg)	0.52
たんぱく質(g)	5.0	ビタミンB12(μg)	[0.72]
脂質(g)	4.4	葉酸(μg)	80
炭水化物(g)	10.2	パントテン酸(mg)	1.1
ナトリウム(mg)	4~22	ビタミンC(mg)	24
灰分(g)	0.1	カリウム(mg)	[9]
ビタミンA(μgRAE)	80	カルシウム(mg)	[8]
ビタミンD(μg)	0.7	マグネシウム(mg)	[1]
ビタミンE(mg)	1.2	リン(mg)	[7]
ビタミンK(μg)	[12]	塩素(mg)	[10]
ビタミンB1(mg)	0.44	食塩相当量(g)	0.01~0.06
ビタミンB2(mg)	[0.30]	BCAA(mg)	1,000

学会分類2021 1j相当

取扱なし

62362 森永乳業クリニコ㈱
エンジョイ小さなハイカロリーゼリー(バナナ味)

無理せず食べられる40gの小さなハイカロリーゼリー。BCAAを1,000mg含有。

※[ ]内は参考値　1個40gあたり

エネルギー(kcal)	100	ナイアシン(mgNE)	5.2
水分(g)	20.3	ビタミンB6(mg)	0.52
たんぱく質(g)	5.0	ビタミンB12(μg)	[0.72]
脂質(g)	4.4	葉酸(μg)	80
炭水化物(g)	10.2	パントテン酸(mg)	1.1
ナトリウム(mg)	4~22	ビタミンC(mg)	24
灰分(g)	0.1	カリウム(mg)	[9]
ビタミンA(μgRAE)	80	カルシウム(mg)	[8]
ビタミンD(μg)	0.7	マグネシウム(mg)	[1]
ビタミンE(mg)	1.2	リン(mg)	[7]
ビタミンK(μg)	[12]	塩素(mg)	[10]
ビタミンB1(mg)	0.44	食塩相当量(g)	0.01~0.06
ビタミンB2(mg)	[0.30]	BCAA(mg)	1,000

NEW 学会分類2021 1j相当

取扱なし

62453 森永乳業クリニコ㈱
エンジョイ小さなハイカロリーゼリー(ヨーグルト味)

無理せず食べられる40gの小さなハイカロリーゼリー。BCAAを1,000mg含有。

※[ ]内は参考値　1個40gあたり

エネルギー(kcal)	100	ナイアシン(mgNE)	5.2
水分(g)	20.3	ビタミンB6(mg)	0.52
たんぱく質(g)	5.0	ビタミンB12(μg)	[0.72]
脂質(g)	4.4	葉酸(μg)	80
炭水化物(g)	10.2	パントテン酸(mg)	1.1
ナトリウム(mg)	4~22	ビタミンC(mg)	24
灰分(g)	0.1	カリウム(mg)	[9]
ビタミンA(μgRAE)	80	カルシウム(mg)	[8]
ビタミンD(μg)	0.7	マグネシウム(mg)	[1]
ビタミンE(mg)	1.2	リン(mg)	[7]
ビタミンK(μg)	[12]	塩素(mg)	[10]
ビタミンB1(mg)	0.44	食塩相当量(g)	0.01~0.06
ビタミンB2(mg)	[0.30]	BCAA(mg)	1,000

NEW 学会分類2021 1j相当

取扱なし

62454 森永乳業クリニコ㈱
エンジョイ小さなハイカロリーゼリー(みかん味)

無理せず食べられる40gの小さなハイカロリーゼリー。BCAAを1,000mg含有。

※[ ]内は参考値　1個40gあたり

エネルギー(kcal)	100	ナイアシン(mgNE)	5.2
水分(g)	20.3	ビタミンB6(mg)	0.52
たんぱく質(g)	5.0	ビタミンB12(μg)	[0.72]
脂質(g)	4.4	葉酸(μg)	80
炭水化物(g)	10.2	パントテン酸(mg)	1.1
ナトリウム(mg)	4~22	ビタミンC(mg)	24
灰分(g)	0.1	カリウム(mg)	[9]
ビタミンA(μgRAE)	80	カルシウム(mg)	[8]
ビタミンD(μg)	0.7	マグネシウム(mg)	[1]
ビタミンE(mg)	1.2	リン(mg)	[7]
ビタミンK(μg)	[12]	塩素(mg)	[10]
ビタミンB1(mg)	0.44	食塩相当量(g)	0.01~0.06
ビタミンB2(mg)	[0.30]	BCAA(mg)	1,000

学会分類2021 1j相当　舌でつぶせる

40g　221円

62022 日清オイリオグループ㈱
プロキュアプチプリン キャラメル風味

40gの少量サイズなので食べきれるのが好評です。たんぱく質5g、鉄7mg、亜鉛7mg、中鎖脂肪酸2g。

1カップ(40g)あたり

エネルギー(kcal)	83	カルシウム(mg)	16
水分(g)	25.3	リン(mg)	23
たんぱく質(g)	5	鉄(mg)	7
脂質(g)	5	亜鉛(mg)	7
炭水化物(g)	4.4	中鎖脂肪酸(g)	2
ナトリウム(mg)	28	食塩相当量(g)	0.07
カリウム(mg)	62		

学会分類2021 1j相当　舌でつぶせる

40g　221円

62023 日清オイリオグループ㈱
プロキュアプチプリン バナナ風味

40gの少量サイズなので食べきれるのが好評です。たんぱく質5g、鉄7mg、亜鉛7mg、中鎖脂肪酸2g。

1カップ(40g)あたり

エネルギー(kcal)	83	カルシウム(mg)	16
水分(g)	25.3	リン(mg)	23
たんぱく質(g)	5	鉄(mg)	7
脂質(g)	5	亜鉛(mg)	7
炭水化物(g)	4.4	中鎖脂肪酸(g)	2
ナトリウム(mg)	40	食塩相当量(g)	0.10
カリウム(mg)	62		

学会分類2021 1j相当　舌でつぶせる

40g　221円

62024 日清オイリオグループ㈱
プロキュアプチプリン あずき風味

40gの少量サイズなので食べきれるのが好評です。たんぱく質5g、鉄7mg、亜鉛7mg、中鎖脂肪酸2g。

1カップ(40g)あたり

エネルギー(kcal)	83	カルシウム(mg)	16
水分(g)	25.3	リン(mg)	23
たんぱく質(g)	5	鉄(mg)	7
脂質(g)	5	亜鉛(mg)	7
炭水化物(g)	4.4	中鎖脂肪酸(g)	2
ナトリウム(mg)	54	食塩相当量(g)	0.14
カリウム(mg)	62		

NEW 学会分類2021 1j相当　舌でつぶせる

25g×9　1,080円

62455 日清オイリオグループ㈱
ミニタス エネルギーゼリー いちご味

1個25mlの小さな容器でエネルギー100kcalとMCT6gを補給できます。喫食量が少ない方に最適です。

1個(25g)あたり

エネルギー(kcal)	100	灰分(g)	0.05
水分(g)	9.3	カリウム(mg)	8
たんぱく質(g)	0	リン(mg)	2
脂質(g)	9.0	食塩相当量(g)	0.03
炭水化物(g)	6.5	中鎖脂肪酸油(g)	6
ナトリウム(mg)	12		

NEW 学会分類2021 1j相当　舌でつぶせる

25g×9　1,080円

62456 日清オイリオグループ㈱
ミニタス エネルギーゼリー マスカット味

1個25mlの小さな容器でエネルギー100kcalとMCT6gを補給できます。喫食量が少ない方に最適です。

1個(25g)あたり

エネルギー(kcal)	100	灰分(g)	0.05
水分(g)	9.4	カリウム(mg)	8
たんぱく質(g)	0	リン(mg)	2
脂質(g)	9.0	食塩相当量(g)	0.03
炭水化物(g)	6.6	中鎖脂肪酸油(g)	6
ナトリウム(mg)	13		

NEW 学会分類2021 1j相当　舌でつぶせる

25g×9　1,080円

62457 日清オイリオグループ㈱
ミニタス エネルギーゼリー ヨーグルト味

1個25mlの小さな容器でエネルギー100kcalとMCT6gを補給できます。喫食量が少ない方に最適です。

1個(25g)あたり

エネルギー(kcal)	100	灰分(g)	0.05
水分(g)	9.4	カリウム(mg)	7
たんぱく質(g)	0	リン(mg)	2
脂質(g)	9.0	食塩相当量(g)	0.03
炭水化物(g)	6.5	中鎖脂肪酸油(g)	6
ナトリウム(mg)	11		

学会分類2021 1j相当　舌でつぶせる

25g×9　1,080円

62433 日清オイリオグループ㈱
ミニタス エネルギーゼリー りんご味

1個25mlの小さな容器でエネルギー100kcalとMCT6gを補給できます。喫食量が少ない方に最適です。

1個(25g)あたり

エネルギー(kcal)	100	灰分(g)	0.05
水分(g)	9.3	カリウム(mg)	10
たんぱく質(g)	0	リン(mg)	2
脂質(g)	9.1	食塩相当量(g)	0.03
炭水化物(g)	6.6	中鎖脂肪酸油(g)	6
ナトリウム(mg)	11		

学会分類2021 1j相当　舌でつぶせる

26g×9　1,080円

62434 日清オイリオグループ㈱
ミニタス たんぱく質ゼリー オレンジ味

1個25mlの小さな容器でたんぱく質5g(うちコラーゲンペプチド5g)を補給できます。喫食量が少ない方に最適です。

1個(26g)あたり

エネルギー(kcal)	40	灰分(g)	0.18
水分(g)	17	カリウム(mg)	1
たんぱく質(g)	5.0	リン(mg)	107
脂質(g)	0.4	食塩相当量(g)	0.03
炭水化物(g)	3.4	中鎖脂肪酸油(g)	0.3
ナトリウム(mg)	11		

学会分類2021 1j 相当　舌でつぶせる

22095 ハウスギャバン㈱
やわらか倶楽部HOT すき焼き味

あたためてもおいしい、すき焼き味のおかずゼリーです。たんぱく質、Ca入りです。

1個70gあたり

エネルギー(kcal)	100	カルシウム(mg)	120
水分(g)	51.6	リン(mg)	61
たんぱく質(g)	5.0	鉄(mg)	0.2
脂質(g)	6.0	亜鉛(mg)	0.1
炭水化物(g)	6.5	食物繊維(g)	0.9
ナトリウム(mg)	265	食塩相当量(g)	0.67
カリウム(mg)	38		

70g 172円

学会分類2021 1j 相当　舌でつぶせる

22096 ハウスギャバン㈱
やわらか倶楽部HOT ハンバーグ味

あたためてもおいしい、ハンバーグ味のおかずゼリーです。たんぱく質、Ca入りです。

1個70gあたり

エネルギー(kcal)	100	カルシウム(mg)	120
水分(g)	51.1	リン(mg)	62
たんぱく質(g)	5.0	鉄(mg)	0.2
脂質(g)	5.6	亜鉛(mg)	0.1
炭水化物(g)	7.4	食物繊維(g)	0.9
ナトリウム(mg)	247	食塩相当量(g)	0.63
カリウム(mg)	50		

70g 172円

学会分類2021 1j 相当　舌でつぶせる

22097 ハウスギャバン㈱
やわらか倶楽部HOT ビーフシチュー味

あたためてもおいしい、ビーフシチュー味のおかずゼリーです。たんぱく質、Ca入りです。

1個70gあたり

エネルギー(kcal)	100	カルシウム(mg)	120
水分(g)	51.1	リン(mg)	60
たんぱく質(g)	5.0	鉄(mg)	0.2
脂質(g)	5.6	亜鉛(mg)	0.1
炭水化物(g)	7.4	食物繊維(g)	1.1
ナトリウム(mg)	242	食塩相当量(g)	0.62
カリウム(mg)	52		

70g 172円

学会分類2021 1j 相当　舌でつぶせる

22241 ハウスギャバン㈱
やわらか倶楽部HOT カレー味

あたためてもおいしい、カレー味のおかずゼリーです。たんぱく質、Ca入りです。

1個70gあたり

エネルギー(kcal)	100	カルシウム(mg)	120
水分(g)	50.8	リン(mg)	62
たんぱく質(g)	5.0	鉄(mg)	0.3
脂質(g)	5.5	亜鉛(mg)	0.1
炭水化物(g)	7.7	食物繊維(g)	1.1
ナトリウム(mg)	282	食塩相当量(g)	0.72
カリウム(mg)	48		

70g 172円

学会分類2021 1j 相当　舌でつぶせる

22242 ハウスギャバン㈱
やわらか倶楽部HOT クリームシチュー味

あたためてもおいしい、クリームシチュー味のおかずゼリーです。たんぱく質、Ca入りです。

1個70gあたり

エネルギー(kcal)	100	カルシウム(mg)	120
水分(g)	51.5	リン(mg)	70
たんぱく質(g)	5.0	鉄(mg)	0.1
脂質(g)	6.0	亜鉛(mg)	0.1
炭水化物(g)	6.5	食物繊維(g)	1.3
ナトリウム(mg)	236	食塩相当量(g)	0.60
カリウム(mg)	36		

70g 172円

学会分類2021 1j 相当　舌でつぶせる

62336 ハウスギャバン㈱
やわらか倶楽部HOT からあげ味

あたためてもおいしい、からあげ味のおかずゼリーです。たんぱく質、Ca入りです。

1個70gあたり

エネルギー(kcal)	100	カルシウム(mg)	120
水分(g)	52.0	リン(mg)	62
たんぱく質(g)	5.0	鉄(mg)	0.14
脂質(g)	6.4	亜鉛(mg)	0.07
炭水化物(g)	5.6	食物繊維(g)	0.49
ナトリウム(mg)	250	食塩相当量(g)	0.63
カリウム(mg)	25		

70g 172円

学会分類2021 1j 相当　舌でつぶせる

62337 ハウスギャバン㈱
やわらか倶楽部HOT 肉じゃが味

あたためてもおいしい、肉じゃが味のおかずゼリーです。たんぱく質、Ca入りです。

1個70gあたり

エネルギー(kcal)	100	カルシウム(mg)	120
水分(g)	51.2	リン(mg)	62
たんぱく質(g)	5.0	鉄(mg)	0.14
脂質(g)	5.8	亜鉛(mg)	0.07
炭水化物(g)	7.0	食物繊維(g)	0.49
ナトリウム(mg)	240	食塩相当量(g)	0.61
カリウム(mg)	39		

70g 172円

学会分類2021 1j 相当　舌でつぶせる

62389 ハウスギャバン㈱
やわらか倶楽部HOT 白身魚の煮付け味

あたためてもおいしい、白身魚の煮付け味のおかずゼリーです。たんぱく質、Ca入りです。

1個70gあたり

エネルギー(kcal)	100	カルシウム(mg)	120
水分(g)	51.66	リン(mg)	60.2
たんぱく質(g)	5.0	鉄(mg)	0.07
脂質(g)	6.0	亜鉛(mg)	0
炭水化物(g)	6.5	食物繊維(g)	0.36
ナトリウム(mg)	264	食塩相当量(g)	0.67
カリウム(mg)	21.7		

70g 172円

学会分類2021 3 相当　舌でつぶせる

62390 ハウスギャバン㈱
やわらか倶楽部HOT かに玉味

あたためてもおいしい、かに玉味のおかずゼリーです。たんぱく質、Ca入りです。

1個70gあたり

エネルギー(kcal)	100	カルシウム(mg)	120
水分(g)	51.52	リン(mg)	63.7
たんぱく質(g)	5.0	鉄(mg)	0.14
脂質(g)	6.1	亜鉛(mg)	0.07
炭水化物(g)	6.3	食物繊維(g)	0.35
ナトリウム(mg)	284	食塩相当量(g)	0.72
カリウム(mg)	23.1		

70g 172円

62436 ハウスギャバン㈱
おいしくカロリー200 かぼちゃの煮物風味

温めてもおいしい、おかず味のカップ惣菜です。エネルギー、たんぱく質、亜鉛を配合。

1個63gあたり

エネルギー(kcal)	200	カルシウム(mg)	8.8
水分(g)	30.16	リン(mg)	3.2
たんぱく質(g)	5.4	鉄(mg)	0.06
脂質(g)	14.1	亜鉛(mg)	3.0
炭水化物(g)	12.9	食物繊維(g)	0.32
ナトリウム(mg)	159	食塩相当量(g)	0.4
カリウム(mg)	17.0		

63g 175円

62339 ハウスギャバン㈱
おいしくカロリー200 ほたてバター醤油風味

温めてもおいしい、おかず味のカップ惣菜です。エネルギー、たんぱく質、亜鉛を配合。

1個63gあたり

エネルギー(kcal)	200	カルシウム(mg)	8.8
水分(g)	30.27	リン(mg)	3.2
たんぱく質(g)	5.4	鉄(mg)	0.06
脂質(g)	14.2	亜鉛(mg)	3.0
炭水化物(g)	12.7	食物繊維(g)	0.13
ナトリウム(mg)	158	食塩相当量(g)	0.40
カリウム(mg)	16.4		

63g 175円

62338 ハウスギャバン㈱
おいしくカロリー200 きんぴらごぼう風味

温めてもおいしい、おかず味のカップ惣菜です。エネルギー、たんぱく質、亜鉛を配合。

1個63gあたり

エネルギー(kcal)	200	カルシウム(mg)	9.5
水分(g)	30.62	リン(mg)	3.2
たんぱく質(g)	5.4	鉄(mg)	0.06
脂質(g)	14.4	亜鉛(mg)	3.0
炭水化物(g)	12.2	食物繊維(g)	0.08
ナトリウム(mg)	135	食塩相当量(g)	0.34
カリウム(mg)	13.2		

63g 175円

62340 ハウスギャバン㈱
おいしくカロリー200 コーンポタージュ風味

温めてもおいしい、おかず味のカップ惣菜です。エネルギー、たんぱく質、亜鉛を配合。

1個63gあたり

エネルギー(kcal)	200	カルシウム(mg)	8.8
水分(g)	30.14	リン(mg)	1.9
たんぱく質(g)	5.4	鉄(mg)	0.06
脂質(g)	14.0	亜鉛(mg)	3.0
炭水化物(g)	13.1	食物繊維(g)	0.32
ナトリウム(mg)	123	食塩相当量(g)	0.31
カリウム(mg)	14.5		

63g 175円

学会分類2021 1j相当 舌でつぶせる

22162 日清オイリオグループ㈱
トウフィール

舌でつぶせるやわらかさ。甘くなく、豆腐感覚でおかずとして毎日使用しても飽きない味。

1パック(205g)あたり

エネルギー(kcal)	205	カルシウム(mg)	41
水分(g)	167.5	リン(mg)	144
たんぱく質(g)	10.5	鉄(mg)	1.4
脂質(g)	12.7	亜鉛(mg)	0.8
炭水化物(g)	13.1	ビタミンE(mg)	5.2
ナトリウム(mg)	11	食塩相当量(g)	0.03
カリウム(mg)	484	銅(mg)	0.31

205g 180円

学会分類2021 1j相当 舌でつぶせる

22163 日清オイリオグループ㈱
ごまトウフィール

舌でつぶせるやわらかさ。甘くなく、ごま風味の豆腐感覚でおかずとして使用できます。

1パック(205g)あたり

エネルギー(kcal)	214	カルシウム(mg)	50
水分(g)	164.8	リン(mg)	207
たんぱく質(g)	12.9	鉄(mg)	1.8
脂質(g)	12.5	亜鉛(mg)	1.4
炭水化物(g)	12.9	ビタミンE(mg)	5.5
ナトリウム(mg)	179	食塩相当量(g)	0.45
カリウム(mg)	455	銅(mg)	0.49

205g 180円

学会分類2021 1j相当 舌でつぶせる

22254 日清オイリオグループ㈱
トウフィールうまみだし味

舌でつぶせるやわらかさ。しいたけ、かつおのだし入り。甘くなく豆腐感覚でおかずとして使用できます。

1パック(205g)あたり

エネルギー(kcal)	209	カルシウム(mg)	25
水分(g)	168.1	リン(mg)	121
たんぱく質(g)	11.1	鉄(mg)	1.4
脂質(g)	13.1	亜鉛(mg)	0.5
炭水化物(g)	11.7	ビタミンE(mg)	5.1
ナトリウム(mg)	185	食塩相当量(g)	0.47
カリウム(mg)	204	銅(mg)	0.25

205g 180円

学会分類2021 1j相当

62351 森永乳業クリニコ㈱
エンジョイゼリープラス(いろいろセット)

不足しがちな栄養を手軽に補給できる紙パック入りゼリー。常温保存可能。8種類の詰め合わせ。

※[ ]内は参考値　1パック220gあたり

エネルギー(kcal)	360	葉酸(μg)	80
水分(g)	148	ビオチン(μg)	16
たんぱく質(g)	14.4	パントテン酸(mg)	2.0
脂質(g)	16.0	ビタミンC(mg)	40
炭水化物(g)	40.0	カリウム(mg)	370
ナトリウム(mg)	170	カルシウム(mg)	240
灰分(g)	1.6	マグネシウム(mg)	[24]
ビタミンA(μgRAE)	240	リン(mg)	220
ビタミンD(μg)	5.0	鉄(mg)	3.6
ビタミンE(mg)	5.2	亜鉛(mg)	1.4
ビタミンB1(mg)	0.44	銅(mg)	0.30
ビタミンB2(mg)	0.48	マンガン(mg)	[0.02]
ナイアシン(mgNE)	9.1	塩素(mg)	240
ビタミンB6(mg)	0.64	食塩相当量(g)	0.43
ビタミンB12(μg)	0.96	シールド乳酸菌※(億個)	100

取扱なし

62058 学会分類2021 1j相当

62059 学会分類2021 1j相当

62060 学会分類2021 1j相当

62061 学会分類2021 1j相当

62062 学会分類2021 1j相当

62063 学会分類2021 1j相当

62064 学会分類2021 1j相当

62065 学会分類2021 1j相当

62186 学会分類2021 1j相当

62187 学会分類2021 1j相当

62263 学会分類2021 1j相当

62264 学会分類2021 1j相当

62058 ㈱フードケア
エプリッチゼリー プレーン
220g 180円

62059 ㈱フードケア
エプリッチゼリー バナナ風味
220g 180円

62060 ㈱フードケア
エプリッチゼリー イチゴ風味
220g 180円

62061 ㈱フードケア
エプリッチゼリー ブドウ風味
220g 180円

62062 ㈱フードケア
エプリッチゼリー メロン風味
220g 180円

62063 ㈱フードケア
エプリッチゼリー コーヒー風味
220g 180円

62064 ㈱フードケア
エプリッチゼリー あずき風味
220g 180円

62065 ㈱フードケア
エプリッチゼリー 栗ようかん風味
220g 180円

62186 ㈱フードケア
エプリッチゼリー プリン風味
220g 180円

62187 ㈱フードケア
エプリッチゼリー きな粉風味
220g 180円

62263 ㈱フードケア
エプリッチゼリー リンゴ風味
220g 180円

62264 ㈱フードケア
エプリッチゼリー みかん風味
220g 180円

学会分類2021 1j相当

62163 ㈱フードケア
エプリッチゼリー とうふ風味
1本でエネルギー240kcalとたんぱく質13.9gが摂取できます。栄養機能食品（亜鉛・銅）。

1本207gあたり

エネルギー(kcal)	240	マグネシウム(mg)	15
水分(g)	162.5	リン(mg)	116
たんぱく質(g)	13.9	鉄(mg)	0.4
脂質(g)	14.7	亜鉛(mg)	4.6
炭水化物(g)	15.1	銅(mg)	0.4
ナトリウム(mg)	168	ビタミンE(mg)	6.6
カリウム(mg)	132	食物繊維(g)	4.3
カルシウム(mg)	120	食塩相当量(g)	0.4

207g 178円

1本でエネルギー360kcalとたんぱく質12gが摂取できるゼリーです。

1本220gあたり

エネルギー(kcal)	360	カルシウム(mg)	206
水分(g)	148.9	マグネシウム(mg)	19
たんぱく質(g)	12.1	リン(mg)	211
脂質(g)	16.5	鉄(mg)	Tr
炭水化物(g)	41.0	亜鉛(mg)	0.8
ナトリウム(mg)	165	食物繊維(g)	0.7
カリウム(mg)	308	食塩相当量(g)	0.4

62066 ㈱明治
明治メイバランスブリックゼリー ストロベリー味

冷やすだけでおいしいゼリーに！溶かして固めてアレンジ簡単！

学会分類2021 1j 相当

220g 取り寄せ 227円

1パック220gあたり

エネルギー(kcal)	350	パントテン酸(mg)	1.3
水分(g)	145.0	ビタミンC(mg)	56
たんぱく質(g)	12.0	コリン(mg)	29.0
脂質(g)	14.0	カリウム(mg)	320
炭水化物(g)	47.2	カルシウム(mg)	180
ナトリウム(mg)	200	マグネシウム(mg)	18
灰分(g)	1.8	リン(mg)	195
ビタミンA(μgRAE)	126	鉄(mg)	1.2
ビタミンD(μg)	1.1	亜鉛(mg)	6.0
ビタミンE(mg)	7.5	銅(mg)	0.15
ビタミンK(μg)	18	マンガン(mg)	0.007
ビタミンB1(mg)	0.32	モリブデン(μg)	7.7
ビタミンB2(mg)	0.54	セレン(μg)	6.0
ナイアシン(mgNE)	5.7	ヨウ素(μg)	22.9
ビタミンB6(mg)	0.63	塩素(mg)	180
ビタミンB12(μg)	1.3	食塩相当量(g)	0.51
葉酸(μg)	126	食物繊維(g)	4.2
ビオチン(μg)	32		

62067 ㈱明治
明治メイバランスブリックゼリー あずき味

冷やすだけでおいしいゼリーに！溶かして固めてアレンジ簡単！

学会分類2021 1j 相当

220g 取り寄せ 227円

1パック220gあたり

エネルギー(kcal)	350	パントテン酸(mg)	1.3
水分(g)	145.0	ビタミンC(mg)	56
たんぱく質(g)	12.0	コリン(mg)	29.0
脂質(g)	14.0	カリウム(mg)	320
炭水化物(g)	47.2	カルシウム(mg)	180
ナトリウム(mg)	200	マグネシウム(mg)	18
灰分(g)	1.8	リン(mg)	195
ビタミンA(μgRAE)	126	鉄(mg)	1.2
ビタミンD(μg)	1.1	亜鉛(mg)	6.0
ビタミンE(mg)	7.5	銅(mg)	0.15
ビタミンK(μg)	18	マンガン(mg)	0.007
ビタミンB1(mg)	0.32	モリブデン(μg)	7.7
ビタミンB2(mg)	0.54	セレン(μg)	6.0
ナイアシン(mgNE)	5.7	ヨウ素(μg)	22.9
ビタミンB6(mg)	0.63	塩素(mg)	180
ビタミンB12(μg)	1.3	食塩相当量(g)	0.51
葉酸(μg)	126	食物繊維(g)	4.2
ビオチン(μg)	32		

62068 ㈱明治
明治メイバランスブリックゼリー 杏仁豆腐味

冷やすだけでおいしいゼリーに！溶かして固めてアレンジ簡単！

学会分類2021 1j 相当

220g 取り寄せ 227円

1パック220gあたり

エネルギー(kcal)	350	パントテン酸(mg)	1.3
水分(g)	145.0	ビタミンC(mg)	56
たんぱく質(g)	12.0	コリン(mg)	29.0
脂質(g)	14.0	カリウム(mg)	320
炭水化物(g)	47.2	カルシウム(mg)	180
ナトリウム(mg)	200	マグネシウム(mg)	18
灰分(g)	1.8	リン(mg)	195
ビタミンA(μgRAE)	126	鉄(mg)	1.2
ビタミンD(μg)	1.1	亜鉛(mg)	6.0
ビタミンE(mg)	7.5	銅(mg)	0.15
ビタミンK(μg)	18	マンガン(mg)	0.007
ビタミンB1(mg)	0.32	モリブデン(μg)	7.7
ビタミンB2(mg)	0.54	セレン(μg)	6.0
ナイアシン(mgNE)	5.7	ヨウ素(μg)	22.9
ビタミンB6(mg)	0.63	塩素(mg)	180
ビタミンB12(μg)	1.3	食塩相当量(g)	0.51
葉酸(μg)	126	食物繊維(g)	4.2
ビオチン(μg)	32		

62133 ㈱明治
明治メイバランスブリックゼリー プレーン

冷やすだけでおいしいゼリーに！溶かして固めてアレンジ簡単！

学会分類2021 1j 相当

220g 取り寄せ 227円

1パック220gあたり

エネルギー(kcal)	350	パントテン酸(mg)	1.3
水分(g)	145.0	ビタミンC(mg)	56
たんぱく質(g)	12.0	コリン(mg)	29.0
脂質(g)	14.0	カリウム(mg)	320
炭水化物(g)	47.2	カルシウム(mg)	180
ナトリウム(mg)	200	マグネシウム(mg)	18
灰分(g)	1.8	リン(mg)	195
ビタミンA(μgRAE)	126	鉄(mg)	1.2
ビタミンD(μg)	1.1	亜鉛(mg)	6.0
ビタミンE(mg)	7.5	銅(mg)	0.15
ビタミンK(μg)	18	マンガン(mg)	0.007
ビタミンB1(mg)	0.32	モリブデン(μg)	7.7
ビタミンB2(mg)	0.54	セレン(μg)	6.0
ナイアシン(mgNE)	5.7	ヨウ素(μg)	22.9
ビタミンB6(mg)	0.63	塩素(mg)	180
ビタミンB12(μg)	1.3	食塩相当量(g)	0.51
葉酸(μg)	126	食物繊維(g)	4.2
ビオチン(μg)	32		

62134 ㈱明治
明治メイバランスブリックゼリー バナナ味

冷やすだけでおいしいゼリーに！溶かして固めてアレンジ簡単！

学会分類2021 1j 相当

220g 取り寄せ 227円

1パック220gあたり

エネルギー(kcal)	350	パントテン酸(mg)	1.3
水分(g)	145.0	ビタミンC(mg)	56
たんぱく質(g)	12.0	コリン(mg)	29.0
脂質(g)	14.0	カリウム(mg)	320
炭水化物(g)	47.2	カルシウム(mg)	180
ナトリウム(mg)	200	マグネシウム(mg)	18
灰分(g)	1.8	リン(mg)	195
ビタミンA(μgRAE)	126	鉄(mg)	1.2
ビタミンD(μg)	1.1	亜鉛(mg)	6.0
ビタミンE(mg)	7.5	銅(mg)	0.15
ビタミンK(μg)	18	マンガン(mg)	0.007
ビタミンB1(mg)	0.32	モリブデン(μg)	7.7
ビタミンB2(mg)	0.54	セレン(μg)	6.0
ナイアシン(mgNE)	5.7	ヨウ素(μg)	22.9
ビタミンB6(mg)	0.63	塩素(mg)	180
ビタミンB12(μg)	1.3	食塩相当量(g)	0.51
葉酸(μg)	126	食物繊維(g)	4.2
ビオチン(μg)	32		

62136 ㈱明治
明治メイバランスブリックゼリー コーヒー味

冷やすだけでおいしいゼリーに！溶かして固めてアレンジ簡単！

学会分類2021 1j 相当

220g 取り寄せ 227円

1パック220gあたり

エネルギー(kcal)	350	パントテン酸(mg)	1.3
水分(g)	145.0	ビタミンC(mg)	56
たんぱく質(g)	12.0	コリン(mg)	29.0
脂質(g)	14.0	カリウム(mg)	320
炭水化物(g)	47.2	カルシウム(mg)	180
ナトリウム(mg)	200	マグネシウム(mg)	18
灰分(g)	1.8	リン(mg)	195
ビタミンA(μgRAE)	126	鉄(mg)	1.2
ビタミンD(μg)	1.1	亜鉛(mg)	6.0
ビタミンE(mg)	7.5	銅(mg)	0.15
ビタミンK(μg)	18	マンガン(mg)	0.007
ビタミンB1(mg)	0.32	モリブデン(μg)	7.7
ビタミンB2(mg)	0.54	セレン(μg)	6.0
ナイアシン(mgNE)	5.7	ヨウ素(μg)	22.9
ビタミンB6(mg)	0.63	塩素(mg)	180
ビタミンB12(μg)	1.3	食塩相当量(g)	0.51
葉酸(μg)	126	食物繊維(g)	4.2
ビオチン(μg)	32		

62223 ㈱明治
明治メイバランスブリックゼリー ぶどう味

冷やすだけでおいしいゼリーに！溶かして固めてアレンジ簡単！

学会分類2021 1j 相当

220g 取り寄せ 227円

1パック220gあたり

エネルギー(kcal)	350	パントテン酸(mg)	1.3
水分(g)	145.0	ビタミンC(mg)	56
たんぱく質(g)	12.0	コリン(mg)	29.0
脂質(g)	14.0	カリウム(mg)	320
炭水化物(g)	47.2	カルシウム(mg)	180
ナトリウム(mg)	200	マグネシウム(mg)	18
灰分(g)	1.8	リン(mg)	195
ビタミンA(μgRAE)	126	鉄(mg)	1.2
ビタミンD(μg)	1.1	亜鉛(mg)	6.0
ビタミンE(mg)	7.5	銅(mg)	0.15
ビタミンK(μg)	18	マンガン(mg)	0.007
ビタミンB1(mg)	0.32	モリブデン(μg)	7.7
ビタミンB2(mg)	0.54	セレン(μg)	6.0
ナイアシン(mgNE)	5.7	ヨウ素(μg)	22.9
ビタミンB6(mg)	0.63	塩素(mg)	180
ビタミンB12(μg)	1.3	食塩相当量(g)	0.51
葉酸(μg)	126	食物繊維(g)	4.2
ビオチン(μg)	32		

62224 ㈱明治
明治メイバランスブリックゼリー プリン味

冷やすだけでおいしいゼリーに！溶かして固めてアレンジ簡単！

学会分類2021 1j 相当

220g 取り寄せ 227円

1パック220gあたり

エネルギー(kcal)	350	パントテン酸(mg)	1.3
水分(g)	145.0	ビタミンC(mg)	56
たんぱく質(g)	12.0	コリン(mg)	29.0
脂質(g)	14.0	カリウム(mg)	320
炭水化物(g)	47.2	カルシウム(mg)	180
ナトリウム(mg)	200	マグネシウム(mg)	18
灰分(g)	1.8	リン(mg)	195
ビタミンA(μgRAE)	126	鉄(mg)	1.2
ビタミンD(μg)	1.1	亜鉛(mg)	6.0
ビタミンE(mg)	7.5	銅(mg)	0.15
ビタミンK(μg)	18	マンガン(mg)	0.007
ビタミンB1(mg)	0.32	モリブデン(μg)	7.7
ビタミンB2(mg)	0.54	セレン(μg)	6.0
ナイアシン(mgNE)	5.7	ヨウ素(μg)	22.9
ビタミンB6(mg)	0.63	塩素(mg)	180
ビタミンB12(μg)	1.3	食塩相当量(g)	0.51
葉酸(μg)	126	食物繊維(g)	4.2
ビオチン(μg)	32		

学会分類2021 1j相当

220g 取り寄せ 227円

62439 ㈱明治
明治メイバランスブリックゼリー ミックスフルーツ味
冷やすだけでおいしいゼリーに！溶かして固めてアレンジ簡単！

1パック220gあたり

エネルギー(kcal)	350	パントテン酸(mg)	1.3
水分(g)	145.0	ビタミンC(mg)	56
たんぱく質(g)	12.0	コリン(mg)	29.0
脂質(g)	14.0	カリウム(mg)	320
炭水化物(g)	47.2	カルシウム(mg)	180
ナトリウム(mg)	200	マグネシウム(mg)	18
灰分(g)	1.8	リン(mg)	195
ビタミンA(μgRAE)	126	鉄(mg)	1.2
ビタミンD(μg)	1.1	亜鉛(mg)	6.0
ビタミンE(mg)	7.5	銅(mg)	0.15
ビタミンK(μg)	18	マンガン(mg)	0.007
ビタミンB1(mg)	0.32	モリブデン(μg)	7.7
ビタミンB2(mg)	0.54	セレン(μg)	6.0
ナイアシン(mgNE)	5.7	ヨウ素(μg)	22.9
ビタミンB6(mg)	0.63	塩素(mg)	180
ビタミンB12(μg)	1.3	食塩相当量(g)	0.51
葉酸(μg)	126	食物繊維(g)	4.2
ビオチン(μg)	32		

学会分類2021 1j相当

220g 取り寄せ 227円

62440 ㈱明治
明治メイバランスブリックゼリー 抹茶味
冷やすだけでおいしいゼリーに！溶かして固めてアレンジ簡単！

1パック220gあたり

エネルギー(kcal)	350	パントテン酸(mg)	1.3
水分(g)	145.0	ビタミンC(mg)	56
たんぱく質(g)	12.0	コリン(mg)	29.0
脂質(g)	14.0	カリウム(mg)	320
炭水化物(g)	47.2	カルシウム(mg)	180
ナトリウム(mg)	200	マグネシウム(mg)	18
灰分(g)	1.8	リン(mg)	195
ビタミンA(μgRAE)	126	鉄(mg)	1.2
ビタミンD(μg)	1.1	亜鉛(mg)	6.0
ビタミンE(mg)	7.5	銅(mg)	0.15
ビタミンK(μg)	18	マンガン(mg)	0.007
ビタミンB1(mg)	0.32	モリブデン(μg)	7.7
ビタミンB2(mg)	0.54	セレン(μg)	6.0
ナイアシン(mgNE)	5.7	ヨウ素(μg)	22.9
ビタミンB6(mg)	0.63	塩素(mg)	180
ビタミンB12(μg)	1.3	食塩相当量(g)	0.51
葉酸(μg)	126	食物繊維(g)	4.2
ビオチン(μg)	32		

学会分類2021 2-1相当

120g 185円

62391 ㈱フードケア
エプリッチパウチゼリー イチゴ風味
1袋でエネルギー200kcalとたんぱく質7.1gが摂取できるゼリー飲料です。

1袋120gあたり

エネルギー(kcal)	200	ビタミンD(μg)	2.7
水分(g)	76.6	ビタミンE(mg)	2.8
たんぱく質(g)	7.1	ビタミンK(μg)	2
脂質(g)	5.5	ビタミンB1(mg)	0.4
炭水化物(g)	30.8	ビタミンB2(mg)	0.4
ナトリウム(mg)	3	ナイアシン(mgNE)	4.4
カリウム(mg)	4	ビタミンB6(mg)	0.5
カルシウム(mg)	4	ビタミンB12(μg)	0.8
マグネシウム(mg)	1	葉酸(μg)	58
リン(mg)	19	パントテン酸(mg)	1
鉄(mg)	0	ビオチン(μg)	0
亜鉛(mg)	0.1	ビタミンC(mg)	35
銅(mg)	0	食塩相当量(g)	0.01
ビタミンA(μgRAE)	209		

学会分類2021 2-1相当

120g 185円

62392 ㈱フードケア
エプリッチパウチゼリー バナナ風味
1袋でエネルギー200kcalとたんぱく質7.1gが摂取できるゼリー飲料です。

1袋120gあたり

エネルギー(kcal)	200	ビタミンD(μg)	2.7
水分(g)	76.6	ビタミンE(mg)	2.8
たんぱく質(g)	7.1	ビタミンK(μg)	2
脂質(g)	5.5	ビタミンB1(mg)	0.4
炭水化物(g)	30.8	ビタミンB2(mg)	0.4
ナトリウム(mg)	3	ナイアシン(mgNE)	4.4
カリウム(mg)	4	ビタミンB6(mg)	0.5
カルシウム(mg)	4	ビタミンB12(μg)	0.8
マグネシウム(mg)	1	葉酸(μg)	58
リン(mg)	19	パントテン酸(mg)	1
鉄(mg)	0	ビオチン(μg)	0
亜鉛(mg)	0.1	ビタミンC(mg)	35
銅(mg)	0	食塩相当量(g)	0.01
ビタミンA(μgRAE)	209		

学会分類2021 2-1相当

120g 185円

62393 ㈱フードケア
エプリッチパウチゼリー リンゴ風味
1袋でエネルギー200kcalとたんぱく質7.1gが摂取できるゼリー飲料です。

1袋120gあたり

エネルギー(kcal)	200	ビタミンD(μg)	2.7
水分(g)	76.6	ビタミンE(mg)	2.8
たんぱく質(g)	7.1	ビタミンK(μg)	2
脂質(g)	5.5	ビタミンB1(mg)	0.4
炭水化物(g)	30.8	ビタミンB2(mg)	0.4
ナトリウム(mg)	3	ナイアシン(mgNE)	4.4
カリウム(mg)	4	ビタミンB6(mg)	0.5
カルシウム(mg)	4	ビタミンB12(μg)	0.8
マグネシウム(mg)	1	葉酸(μg)	58
リン(mg)	19	パントテン酸(mg)	1
鉄(mg)	0	ビオチン(μg)	0
亜鉛(mg)	0.1	ビタミンC(mg)	35
銅(mg)	0	食塩相当量(g)	0.01
ビタミンA(μgRAE)	209		

学会分類2021 2-1相当

120g 185円

62415 ㈱フードケア
エプリッチパウチゼリー モモ風味
1袋でエネルギー200kcalとたんぱく質7.1gが摂取できるゼリー飲料です。

1袋120gあたり

エネルギー(kcal)	200	ビタミンD(μg)	2.7
水分(g)	76.6	ビタミンE(mg)	2.8
たんぱく質(g)	7.1	ビタミンK(μg)	2
脂質(g)	5.5	ビタミンB1(mg)	0.4
炭水化物(g)	30.8	ビタミンB2(mg)	0.4
ナトリウム(mg)	3	ナイアシン(mgNE)	4.4
カリウム(mg)	4	ビタミンB6(mg)	0.5
カルシウム(mg)	4	ビタミンB12(μg)	0.8
マグネシウム(mg)	1	葉酸(μg)	58
リン(mg)	19	パントテン酸(mg)	1
鉄(mg)	0	ビオチン(μg)	0
亜鉛(mg)	0.1	ビタミンC(mg)	35
銅(mg)	0	食塩相当量(g)	0.01
ビタミンA(μgRAE)	209		

学会分類2021 2-1相当

120g 185円

62416 ㈱フードケア
エプリッチパウチゼリー メロン風味
1袋でエネルギー200kcalとたんぱく質7.1gが摂取できるゼリー飲料です。

1袋120gあたり

エネルギー(kcal)	200	ビタミンD(μg)	2.7
水分(g)	76.6	ビタミンE(mg)	2.8
たんぱく質(g)	7.1	ビタミンK(μg)	2
脂質(g)	5.5	ビタミンB1(mg)	0.4
炭水化物(g)	30.8	ビタミンB2(mg)	0.4
ナトリウム(mg)	3	ナイアシン(mgNE)	4.4
カリウム(mg)	4	ビタミンB6(mg)	0.5
カルシウム(mg)	4	ビタミンB12(μg)	0.8
マグネシウム(mg)	1	葉酸(μg)	58
リン(mg)	19	パントテン酸(mg)	1
鉄(mg)	0	ビオチン(μg)	0
亜鉛(mg)	0.1	ビタミンC(mg)	35
銅(mg)	0	食塩相当量(g)	0.01
ビタミンA(μgRAE)	209		

学会分類2021 2-1相当

120g×36 取り寄せ 6,653円

62437 ㈱フードケア
エプリッチすいすいパウチゼリー アセロラ風味
1袋でエネルギー160kcalとたんぱく質8.0gが摂取できるゼリー飲料です。

1袋120gあたり

エネルギー(kcal)	160	ビタミンD(μg)	2.5
水分(g)	79.4	ビタミンE(mg)	2.2
たんぱく質(g)	8.0	ビタミンK(μg)	0
脂質(g)	0.1	ビタミンB1(mg)	0.4
炭水化物(g)	32.3	ビタミンB2(mg)	0.5
ナトリウム(mg)	55	ナイアシン(mgNE)	4.4
カリウム(mg)	2	ビタミンB6(mg)	0.5
カルシウム(mg)	34	ビタミンB12(μg)	1.0
マグネシウム(mg)	0.6	葉酸(μg)	71
リン(mg)	2	パントテン酸(mg)	2
鉄(mg)	0	ビオチン(μg)	0
亜鉛(mg)	0	ビタミンC(mg)	35
銅(mg)	0	食塩相当量(g)	0.14
ビタミンA(μgRAE)	248		

学会分類2021 2-1相当

120g×36 取り寄せ 6,653円

62438 ㈱フードケア
エプリッチすいすいパウチゼリー ゆず風味

1袋でエネルギー160kcalとたんぱく質8.0gが摂取できるゼリー飲料です。

1袋120gあたり

エネルギー(kcal)	160	ビタミンD(μg)	2.5
水分(g)	79.4	ビタミンE(mg)	2.2
たんぱく質(g)	8.0	ビタミンK(μg)	0
脂質(g)	0.1	ビタミンB1(mg)	0.4
炭水化物(g)	32.3	ビタミンB2(mg)	0.5
ナトリウム(mg)	55	ナイアシン(mgNE)	4.4
カリウム(mg)	2	ビタミンB6(mg)	0.5
カルシウム(mg)	34	ビタミンB12(μg)	1.0
マグネシウム(mg)	0.6	葉酸(μg)	71
リン(mg)	2	パントテン酸(mg)	2
鉄(mg)	0	ビオチン(μg)	0
亜鉛(mg)	0	ビタミンC(mg)	35
銅(mg)	0	食塩相当量(g)	0.14
ビタミンA(μgRAE)	248		

61303 森永乳業クリニコ㈱
エンジョイすっきりクリミールジュレ(りんご味)

毎日の栄養をおいしくサポートするとろみ付き飲料。脂質0のすっきりタイプ。

学会分類2021 2-1相当

取扱なし

※[ ]内は参考値　1袋135gあたり

エネルギー(kcal)	200	ビタミンC(mg)	[35]
水分(g)	83	カリウム(mg)	[0]
たんぱく質(g)	7.5	カルシウム(mg)	[1]
脂質(g)	0	マグネシウム(mg)	[0]
炭水化物(g)	44.6	リン(mg)	[1]
ナトリウム(mg)	0~80	鉄(mg)	1.5
灰分(g)	0	亜鉛(mg)	1.4
ビタミンA(μgRAE)	[160]	銅(mg)	0.14
ビタミンD(μg)	[1.2]	マンガン(mg)	[0.01]
ビタミンB1(mg)	0.50	クロム(μg)	[1]
ビタミンB2(mg)	0.60	モリブデン(μg)	[0]
ナイアシン(mgNE)	8.0	セレン(μg)	[1]
ビタミンB6(mg)	0.90	塩素(mg)	[5]
ビタミンB12(μg)	1.20	食塩相当量(g)	0~0.2
葉酸(μg)	160	食物繊維(g)	2.5
パントテン酸(mg)	[3.1]	シールド乳酸菌®(億個)	100

61304 森永乳業クリニコ㈱
エンジョイすっきりクリミールジュレ(マスカット味)

毎日の栄養をおいしくサポートするとろみ付き飲料。脂質0のすっきりタイプ。

学会分類2021 2-1相当

取扱なし

※[ ]内は参考値　1袋135gあたり

エネルギー(kcal)	200	ビタミンC(mg)	[35]
水分(g)	83	カリウム(mg)	[0]
たんぱく質(g)	7.5	カルシウム(mg)	[1]
脂質(g)	0	マグネシウム(mg)	[0]
炭水化物(g)	44.6	リン(mg)	[1]
ナトリウム(mg)	0~80	鉄(mg)	1.5
灰分(g)	0	亜鉛(mg)	1.4
ビタミンA(μgRAE)	[160]	銅(mg)	0.14
ビタミンD(μg)	[1.2]	マンガン(mg)	[0.01]
ビタミンB1(mg)	0.50	クロム(μg)	[1]
ビタミンB2(mg)	0.60	モリブデン(μg)	[0]
ナイアシン(mgNE)	8.0	セレン(μg)	[1]
ビタミンB6(mg)	0.90	塩素(mg)	[5]
ビタミンB12(μg)	1.20	食塩相当量(g)	0~0.2
葉酸(μg)	160	食物繊維(g)	2.5
パントテン酸(mg)	[3.1]	シールド乳酸菌®(億個)	100

62225 ㈱明治
明治メイバランスソフトJelly はちみつヨーグルト味

1個200kcal/125ml(1.6kcal/ml)で少量高エネルギー設計。ソフトな食感のゼリータイプ。
まろやかで食べやすい８種類の味。

学会分類2021 2-1相当 かまなくてよい

125ml 取り寄せ 270円

125mlあたり

エネルギー(kcal)	200	パントテン酸(mg)	1.2
水分(g)	94.5	ビタミンC(mg)	32
たんぱく質(g)	7.5	コリン(mg)	16.4
脂質(g)	5.6	カリウム(mg)	80
炭水化物(g)	31.1	カルシウム(mg)	80
ナトリウム(mg)	130	マグネシウム(mg)	40
灰分(g)	0.8	リン(mg)	120
ビタミンA(μgRAE)	120	鉄(mg)	2.0
ビタミンD(μg)	1.2	亜鉛(mg)	2.0
ビタミンE(mg)	7.0	銅(mg)	0.10
ビタミンK(μg)	10	マンガン(mg)	0.46
ビタミンB1(mg)	0.30	クロム(μg)	6.0
ビタミンB2(mg)	0.40	モリブデン(μg)	10.0
ナイアシン(mgNE)	5.5	セレン(μg)	12
ビタミンB6(mg)	0.60	ヨウ素(μg)	30
ビタミンB12(μg)	1.2	塩素(mg)	120
葉酸(μg)	100	食塩相当量(g)	0.33
ビオチン(μg)	13	食物繊維(g)	2.5

62226 ㈱明治
明治メイバランスソフトJelly バナナヨーグルト味

1個200kcal/125ml(1.6kcal/ml)で少量高エネルギー設計。ソフトな食感のゼリータイプ。
まろやかで食べやすい８種類の味。

学会分類2021 2-1相当 かまなくてよい

125ml 取り寄せ 270円

125mlあたり

エネルギー(kcal)	200	パントテン酸(mg)	1.2
水分(g)	94.5	ビタミンC(mg)	32
たんぱく質(g)	7.5	コリン(mg)	16.4
脂質(g)	5.6	カリウム(mg)	80
炭水化物(g)	31.1	カルシウム(mg)	80
ナトリウム(mg)	130	マグネシウム(mg)	40
灰分(g)	0.8	リン(mg)	120
ビタミンA(μgRAE)	120	鉄(mg)	2.0
ビタミンD(μg)	1.2	亜鉛(mg)	2.0
ビタミンE(mg)	7.0	銅(mg)	0.10
ビタミンK(μg)	10	マンガン(mg)	0.46
ビタミンB1(mg)	0.30	クロム(μg)	6.0
ビタミンB2(mg)	0.40	モリブデン(μg)	10.0
ナイアシン(mgNE)	5.5	セレン(μg)	12
ビタミンB6(mg)	0.60	ヨウ素(μg)	30
ビタミンB12(μg)	1.2	塩素(mg)	120
葉酸(μg)	100	食塩相当量(g)	0.33
ビオチン(μg)	13	食物繊維(g)	2.5

62227 ㈱明治
明治メイバランスソフトJelly ぶどうヨーグルト味

1個200kcal/125ml(1.6kcal/ml)で少量高エネルギー設計。ソフトな食感のゼリータイプ。
まろやかで食べやすい８種類の味。

学会分類2021 2-1相当 かまなくてよい

125ml 取り寄せ 270円

125mlあたり

エネルギー(kcal)	200	パントテン酸(mg)	1.2
水分(g)	94.5	ビタミンC(mg)	32
たんぱく質(g)	7.5	コリン(mg)	16.4
脂質(g)	5.6	カリウム(mg)	80
炭水化物(g)	31.1	カルシウム(mg)	80
ナトリウム(mg)	130	マグネシウム(mg)	40
灰分(g)	0.8	リン(mg)	120
ビタミンA(μgRAE)	120	鉄(mg)	2.0
ビタミンD(μg)	1.2	亜鉛(mg)	2.0
ビタミンE(mg)	7.0	銅(mg)	0.10
ビタミンK(μg)	10	マンガン(mg)	0.46
ビタミンB1(mg)	0.30	クロム(μg)	6.0
ビタミンB2(mg)	0.40	モリブデン(μg)	10.0
ナイアシン(mgNE)	5.5	セレン(μg)	12
ビタミンB6(mg)	0.60	ヨウ素(μg)	30
ビタミンB12(μg)	1.2	塩素(mg)	120
葉酸(μg)	100	食塩相当量(g)	0.33
ビオチン(μg)	13	食物繊維(g)	2.5

62293 ㈱明治
明治メイバランスソフトJelly ヨーグルト味

1個200kcal/125ml(1.6kcal/ml)で少量高エネルギー設計。ソフトな食感のゼリータイプ。
まろやかで食べやすい８種類の味。

学会分類2021 2-1相当 かまなくてよい

125ml 取り寄せ 270円

125mlあたり

エネルギー(kcal)	200	パントテン酸(mg)	1.2
水分(g)	94.5	ビタミンC(mg)	32
たんぱく質(g)	7.5	コリン(mg)	16.4
脂質(g)	5.6	カリウム(mg)	80
炭水化物(g)	31.1	カルシウム(mg)	80
ナトリウム(mg)	130	マグネシウム(mg)	40
灰分(g)	0.8	リン(mg)	120
ビタミンA(μgRAE)	120	鉄(mg)	2.0
ビタミンD(μg)	1.2	亜鉛(mg)	2.0
ビタミンE(mg)	7.0	銅(mg)	0.10
ビタミンK(μg)	10	マンガン(mg)	0.46
ビタミンB1(mg)	0.30	クロム(μg)	6.0
ビタミンB2(mg)	0.40	モリブデン(μg)	10.0
ナイアシン(mgNE)	5.5	セレン(μg)	12
ビタミンB6(mg)	0.60	ヨウ素(μg)	30
ビタミンB12(μg)	1.2	塩素(mg)	120
葉酸(μg)	100	食塩相当量(g)	0.33
ビオチン(μg)	13	食物繊維(g)	2.5

62294 ㈱明治
明治メイバランスソフトJelly ピーチヨーグルト味

1個200kcal/125ml(1.6kcal/ml)で少量高エネルギー設計。ソフトな食感のゼリータイプ。
まろやかで食べやすい８種類の味。

学会分類2021 2-1相当 かまなくてよい

125ml 取り寄せ 270円

125mlあたり

エネルギー(kcal)	200	パントテン酸(mg)	1.2
水分(g)	94.5	ビタミンC(mg)	32
たんぱく質(g)	7.5	コリン(mg)	16.4
脂質(g)	5.6	カリウム(mg)	80
炭水化物(g)	31.1	カルシウム(mg)	80
ナトリウム(mg)	130	マグネシウム(mg)	40
灰分(g)	0.8	リン(mg)	120
ビタミンA(μgRAE)	120	鉄(mg)	2.0
ビタミンD(μg)	1.2	亜鉛(mg)	2.0
ビタミンE(mg)	7.0	銅(mg)	0.10
ビタミンK(μg)	10	マンガン(mg)	0.46
ビタミンB1(mg)	0.30	クロム(μg)	6.0
ビタミンB2(mg)	0.40	モリブデン(μg)	10.0
ナイアシン(mgNE)	5.5	セレン(μg)	12
ビタミンB6(mg)	0.60	ヨウ素(μg)	30
ビタミンB12(μg)	1.2	塩素(mg)	120
葉酸(μg)	100	食塩相当量(g)	0.33
ビオチン(μg)	13	食物繊維(g)	2.5

62295 ㈱明治
明治メイバランスソフトJelly パインヨーグルト味

1個200kcal/125ml(1.6kcal/ml)で少量高エネルギー設計。
ソフトな食感のゼリータイプ。
まろやかで食べやすい８種類の味。

学会分類2021 2-1相当 ユニバーサルデザインフード かまなくてよい

125ml 取り寄せ 270円

125mlあたり

エネルギー(kcal)	200	パントテン酸(mg)	1.2
水分(g)	94.5	ビタミンC(mg)	32
たんぱく質(g)	7.5	コリン(mg)	16.4
脂質(g)	5.6	カリウム(mg)	80
炭水化物(g)	31.1	カルシウム(mg)	80
ナトリウム(mg)	130	マグネシウム(mg)	40
灰分(g)	0.8	リン(mg)	120
ビタミンA(μgRAE)	120	鉄(mg)	2.0
ビタミンD(μg)	1.2	亜鉛(mg)	2.0
ビタミンE(mg)	7.0	銅(mg)	0.10
ビタミンK(μg)	10	マンガン(mg)	0.46
ビタミンB1(mg)	0.30	クロム(μg)	6.0
ビタミンB2(mg)	0.40	モリブデン(μg)	10.0
ナイアシン(mgNE)	5.5	セレン(μg)	12
ビタミンB6(mg)	0.60	ヨウ素(μg)	30
ビタミンB12(μg)	1.2	塩素(mg)	120
葉酸(μg)	100	食塩相当量(g)	0.33
ビオチン(μg)	13	食物繊維(g)	2.5

62296 ㈱明治
明治メイバランスソフトJelly ストロベリーヨーグルト味

1個200kcal/125ml(1.6kcal/ml)で少量高エネルギー設計。
ソフトな食感のゼリータイプ。
まろやかで食べやすい８種類の味。

学会分類2021 2-1相当 ユニバーサルデザインフード かまなくてよい

125ml 取り寄せ 270円

125mlあたり

エネルギー(kcal)	200	パントテン酸(mg)	1.2
水分(g)	94.5	ビタミンC(mg)	32
たんぱく質(g)	7.5	コリン(mg)	16.4
脂質(g)	5.6	カリウム(mg)	80
炭水化物(g)	31.1	カルシウム(mg)	80
ナトリウム(mg)	130	マグネシウム(mg)	40
灰分(g)	0.8	リン(mg)	120
ビタミンA(μgRAE)	120	鉄(mg)	2.0
ビタミンD(μg)	1.2	亜鉛(mg)	2.0
ビタミンE(mg)	7.0	銅(mg)	0.10
ビタミンK(μg)	10	マンガン(mg)	0.46
ビタミンB1(mg)	0.30	クロム(μg)	6.0
ビタミンB2(mg)	0.40	モリブデン(μg)	10.0
ナイアシン(mgNE)	5.5	セレン(μg)	12
ビタミンB6(mg)	0.60	ヨウ素(μg)	30
ビタミンB12(μg)	1.2	塩素(mg)	120
葉酸(μg)	100	食塩相当量(g)	0.33
ビオチン(μg)	13	食物繊維(g)	2.5

62297 ㈱明治
明治メイバランスソフトJelly マスカットヨーグルト味

1個200kcal/125ml(1.6kcal/ml)で少量高エネルギー設計。
ソフトな食感のゼリータイプ。
まろやかで食べやすい８種類の味。

学会分類2021 2-1相当 ユニバーサルデザインフード かまなくてよい

125ml 取り寄せ 270円

125mlあたり

エネルギー(kcal)	200	パントテン酸(mg)	1.2
水分(g)	94.5	ビタミンC(mg)	32
たんぱく質(g)	7.5	コリン(mg)	16.4
脂質(g)	5.6	カリウム(mg)	80
炭水化物(g)	31.1	カルシウム(mg)	80
ナトリウム(mg)	130	マグネシウム(mg)	40
灰分(g)	0.8	リン(mg)	120
ビタミンA(μgRAE)	120	鉄(mg)	2.0
ビタミンD(μg)	1.2	亜鉛(mg)	2.0
ビタミンE(mg)	7.0	銅(mg)	0.10
ビタミンK(μg)	10	マンガン(mg)	0.46
ビタミンB1(mg)	0.30	クロム(μg)	6.0
ビタミンB2(mg)	0.40	モリブデン(μg)	10.0
ナイアシン(mgNE)	5.5	セレン(μg)	12
ビタミンB6(mg)	0.60	ヨウ素(μg)	30
ビタミンB12(μg)	1.2	塩素(mg)	120
葉酸(μg)	100	食塩相当量(g)	0.33
ビオチン(μg)	13	食物繊維(g)	2.5

62364 森永乳業クリニコ㈱
リハたいむゼリー(マスカット味)

運動やリハビリ後のたんぱく質、水分補給に。BCAA2,500mg配合。

※[ ]内は参考値　1袋120gあたり

エネルギー(kcal)	100	カリウム(mg)	[3]
水分(g)	94.8	カルシウム(mg)	[5]
たんぱく質(g)	10.0	リン(mg)	70
脂質(g)	0	塩素(mg)	100
炭水化物(g)	15.0	食塩相当量(g)	0.015
ナトリウム(mg)	6	BCAA(mg)	2500
灰分(g)	0.2	シイクワシャー抽出物(mg)	10
ビタミンD(μg)	20.0		

取扱なし

62365 森永乳業クリニコ㈱
リハたいむゼリー(もも味)

運動やリハビリ後のたんぱく質、水分補給に。BCAA2,500mg配合。

※[ ]内は参考値　1袋120gあたり

エネルギー(kcal)	100	カリウム(mg)	[3]
水分(g)	94.8	カルシウム(mg)	[5]
たんぱく質(g)	10.0	リン(mg)	70
脂質(g)	0	塩素(mg)	100
炭水化物(g)	15.0	食塩相当量(g)	0.015
ナトリウム(mg)	6	BCAA(mg)	2500
灰分(g)	0.2	シイクワシャー抽出物(mg)	10
ビタミンD(μg)	20.0		

取扱なし

62366 森永乳業クリニコ㈱
リハたいむゼリー(はちみつレモン味)

運動やリハビリ後のたんぱく質、水分補給に。BCAA2,500mg配合。

※[ ]内は参考値　1袋120gあたり

エネルギー(kcal)	100	カリウム(mg)	[3]
水分(g)	94.8	カルシウム(mg)	[5]
たんぱく質(g)	10.0	リン(mg)	70
脂質(g)	0	塩素(mg)	100
炭水化物(g)	15.0	食塩相当量(g)	0.015
ナトリウム(mg)	6	BCAA(mg)	2500
灰分(g)	0.2	シイクワシャー抽出物(mg)	10
ビタミンD(μg)	20.0		

取扱なし

62396 森永乳業クリニコ㈱
リハたいむゼリー(甘夏味)

運動やリハビリ後のたんぱく質、水分補給に。BCAA2,500mg配合。

※[ ]内は参考値　1袋120gあたり

エネルギー(kcal)	100	カリウム(mg)	[3]
水分(g)	94.8	カルシウム(mg)	[5]
たんぱく質(g)	10.0	リン(mg)	70
脂質(g)	0	塩素(mg)	100
炭水化物(g)	15.0	食塩相当量(g)	0.015
ナトリウム(mg)	6	BCAA(mg)	2500
灰分(g)	0.2	シイクワシャー抽出物(mg)	10
ビタミンD(μg)	20.0		

取扱なし

62313 大塚製薬㈱
ボディメンテゼリー

乳酸菌B240、BCAA+アルギニン、ホエイタンパク含んだコンディショニング栄養食。

1袋100gあたり

エネルギー(kcal)	90	ビタミンD(μg)	10
たんぱく質(g)	10	パリン(mg)	500
脂質(g)	0	ロイシン(mg)	1000
炭水化物(g)	13	イソロイシン(mg)	500
食物繊維(g)	0	アルギニン(mg)	500
食塩相当量(g)	0.11	クエン酸(mg)	1250
ビタミンB6(mg)	0.5		

100g×24 取り寄せ 9,000円

62271 大塚製薬㈱
カロリーメイトゼリー(アップル味)

10種のビタミン・4種のミネラルが入った、すりリンゴ味のバランス栄養食。

1袋215gあたり

エネルギー(kcal)	200	ビタミンD(μg)	2.8
たんぱく質(g)	8.2	ビタミンE(mg)	3.2
脂質(g)	4.4	ビタミンB1(mg)	0.6
炭水化物(g)	33.2	ビタミンB2(mg)	0.7
食物繊維(g)	2	ナイアシン(mg)	6.5
食塩相当量(g)	0.08	ビタミンB6(mg)	0.7
カルシウム(mg)	200	ビタミンB12(μg)	1.2
マグネシウム(mg)	50	葉酸(μg)	120
リン(mg)	175	パントテン酸(mg)	2.4
ビタミンA(μg)	385		

215g×6 **1,418円**

62272 大塚製薬㈱
カロリーメイトゼリー(ライム&グレープフルーツ味)

10種のビタミン・4種のミネラルが入った、グレープフルーツ味のバランス栄養食。

1袋215gあたり

エネルギー(kcal)	200	ビタミンD(μg)	2.8
たんぱく質(g)	8.2	ビタミンE(mg)	3.2
脂質(g)	4.4	ビタミンB1(mg)	0.6
炭水化物(g)	33.2	ビタミンB2(mg)	0.7
食物繊維(g)	2	ナイアシン(mg)	6.5
食塩相当量(g)	0.12	ビタミンB6(mg)	0.7
カルシウム(mg)	200	ビタミンB12(μg)	1.2
マグネシウム(mg)	50	葉酸(μg)	120
リン(mg)	165	パントテン酸(mg)	2.4
ビタミンA(μg)	385		

(215g×6)×4 取り寄せ **5,674円**

62397 大塚製薬㈱
カロリーメイトゼリー(フルーティミルク味)

10種のビタミン・4種のミネラルが入った、深みのあるミルク風味のバランス栄養食。

1袋215gあたり

エネルギー(kcal)	200	ビタミンD(μg)	2.8
たんぱく質(g)	8.2	ビタミンE(mg)	3.2
脂質(g)	4.4	ビタミンB1(mg)	0.6
炭水化物(g)	33.2	ビタミンB2(mg)	0.7
食物繊維(g)	2	ナイアシン(mg)	6.5
食塩相当量(g)	0.17	ビタミンB6(mg)	0.7
カルシウム(mg)	210	ビタミンB12(μg)	1.2
マグネシウム(mg)	50	葉酸(μg)	120
リン(mg)	190	パントテン酸(mg)	2.4
ビタミンA(μg)	385		

(215g×6)×4 取り寄せ **5,674円**

62441 ネスレ日本㈱
アイソカル とろっとゼリー コーヒー味

飲み切りサイズで手軽に栄養補給！200kcal/100mlのパウチタイプ栄養補助食品。

学会分類2021 2-1相当

かまなくてよい

1パック 100mlあたり

エネルギー(kcal)	200	クロム(μg)	4.0
水分(ml)	70	モリブデン(μg)	4.0
たんぱく質(g)	8.0	ヨウ素(μg)	13.0
脂質(g)	8.0	ビタミンA(μgRAE)	128
炭水化物(g)	25.0	ビタミンD(μg)	1.8
ナトリウム(mg)	112	ビタミンE(mg)	1.2
カリウム(mg)	170	ビタミンK(μg)	20
リン(mg)	120	ビタミンB1(mg)	0.34
食塩相当量(g)	0.28	ビタミンB2(mg)	0.43
カルシウム(mg)	125	ナイアシン(mgNE)	4.8
マグネシウム(mg)	48	ビタミンB6(mg)	0.53
鉄(mg)	2.0	ビタミンB12(μg)	0.60
亜鉛(mg)	0.8	葉酸(μg)	35
銅(mg)	0.06	パントテン酸(mg)	2.5
マンガン(mg)	0.27	ビタミンC(mg)	38
セレン(μg)	6.0	ビオチン(μg)	5

100ml×24 取り寄せ **8,294円**

62442 ネスレ日本㈱
アイソカル とろっとゼリー チョコレート味

飲み切りサイズで手軽に栄養補給！200kcal/100mlのパウチタイプ栄養補助食品。

学会分類2021 2-1相当

かまなくてよい

1パック 100mlあたり

エネルギー(kcal)	200	クロム(μg)	4.0
水分(ml)	70	モリブデン(μg)	4.0
たんぱく質(g)	8.0	ヨウ素(μg)	13.0
脂質(g)	8.0	ビタミンA(μgRAE)	128
炭水化物(g)	25.0	ビタミンD(μg)	1.8
ナトリウム(mg)	112	ビタミンE(mg)	1.2
カリウム(mg)	170	ビタミンK(μg)	20
リン(mg)	120	ビタミンB1(mg)	0.34
食塩相当量(g)	0.28	ビタミンB2(mg)	0.43
カルシウム(mg)	125	ナイアシン(mgNE)	4.8
マグネシウム(mg)	48	ビタミンB6(mg)	0.53
鉄(mg)	2.0	ビタミンB12(μg)	0.60
亜鉛(mg)	0.8	葉酸(μg)	35
銅(mg)	0.06	パントテン酸(mg)	2.5
マンガン(mg)	0.27	ビタミンC(mg)	38
セレン(μg)	6.0	ビオチン(μg)	5

100ml×24 取り寄せ **8,294円**

学会分類2021 2-1相当

62266 バランス㈱
パワミナ200Jellyバナナ風味

1パック(120g)でエネルギー200kcal、たんぱく質6gが摂取できるゼリー飲料。

1パック120gあたり

エネルギー(kcal)	200	リン(mg)	85.8
たんぱく質(g)	6	カルシウム(mg)	5.0
脂質(g)	5.5	カリウム(mg)	4.4
炭水化物(g)	33	水分(g)	75.7
食塩相当量(g)	0		

120g **175円**

学会分類2021 2-1相当

62267 バランス㈱
パワミナ200Jellyいちご風味

1パック(120g)でエネルギー200kcal、たんぱく質6gが摂取できるゼリー飲料。

1パック120gあたり

エネルギー(kcal)	200	リン(mg)	85.8
たんぱく質(g)	6	カルシウム(mg)	5.0
脂質(g)	5.5	カリウム(mg)	4.4
炭水化物(g)	33	水分(g)	75.7
食塩相当量(g)	0		

120g **175円**

学会分類2021 2-1相当

62268 バランス㈱
パワミナ200Jellyメロン風味

1パック(120g)でエネルギー200kcal、たんぱく質6gが摂取できるゼリー飲料。

1パック120gあたり

エネルギー(kcal)	200	リン(mg)	85.8
たんぱく質(g)	6	カルシウム(mg)	5.0
脂質(g)	5.5	カリウム(mg)	4.4
炭水化物(g)	33	水分(g)	75.7
食塩相当量(g)	0		

120g×24 **4,200円**

学会分類2021 2-1相当

62269 バランス㈱
パワミナ200Jellyぶどう風味

1パック(120g)でエネルギー200kcal、たんぱく質6gが摂取できるゼリー飲料。

1パック120gあたり

エネルギー(kcal)	200	リン(mg)	85.8
たんぱく質(g)	6	カルシウム(mg)	5.0
脂質(g)	5.5	カリウム(mg)	4.4
炭水化物(g)	33	水分(g)	75.7
食塩相当量(g)	0		

120g **175円**

学会分類2021 2-1相当

62270 バランス㈱
パワミナ200Jellyオレンジ風味

1パック(120g)でエネルギー200kcal、たんぱく質6gが摂取できるゼリー飲料。

1パック120gあたり

エネルギー(kcal)	200	リン(mg)	85.8
たんぱく質(g)	6	カルシウム(mg)	5.0
脂質(g)	5.5	カリウム(mg)	4.4
炭水化物(g)	33	水分(g)	75.7
食塩相当量(g)	0		

120g×24 **4,200円**

学会分類2021 2-1相当

62299 バランス㈱
パワミナ200Jellyサイダー風味

1パック(120g)でエネルギー200kcal、たんぱく質6gが摂取できるゼリー飲料。

1パック120gあたり

エネルギー(kcal)	200	リン(mg)	85.8
たんぱく質(g)	6	カルシウム(mg)	5.0
脂質(g)	5.5	カリウム(mg)	4.4
炭水化物(g)	33	水分(g)	75.7
食塩相当量(g)	0		

120g×24 **4,200円**

学会分類2021 2-1相当

62300 バランス㈱
パワミナ200Jellyレモンヨーグルト風味

1パック(120g)でエネルギー200kcal、たんぱく質6gが摂取できるゼリー飲料。

1パック120gあたり

エネルギー(kcal)	200	リン(mg)	85.8
たんぱく質(g)	6	カルシウム(mg)	5.0
脂質(g)	5.5	カリウム(mg)	4.4
炭水化物(g)	33	水分(g)	75.7
食塩相当量(g)	0		

120g×24 **4,200円**

NEW 学会分類2021 2-1相当

62458 ㈱栗本五十市商店
エネグルト

1パックでエネルギー160kcalとたんぱく質5.1gが摂取できるチチヤスヨーグルト風味のゼリー飲料です。

1パック100gあたり

エネルギー(kcal)	160	ビタミンD(μg)	8.5
水分(g)	64.7	カリウム(mg)	1
たんぱく質(g)	5.1	カルシウム(mg)	3
脂質(g)	5.3	リン(mg)	9
炭水化物(g)	24.1	食塩相当量(g)	0.03
糖質(g)	22.3	BCAA(mg)	1000
食物繊維(g)	1.8	中鎖脂肪酸油(g)	0.6

100g×36 3ケース以上で発注取り寄せ **7,992円**

冷凍

62085 ㈱明治
明治メイバランスアイス バニラ味

三大栄養素のバランスに配慮し、ビタミン、ミネラルを配合した栄養調整アイス。

1個80mlあたり

エネルギー(kcal)	100	ビオチン(μg)	2.0
水分(g)	37.7	パントテン酸(mg)	0.90
たんぱく質(g)	3.7	ビタミンC(mg)	16
脂質(g)	3.4	カリウム(mg)	120
炭水化物(g)	15.5	カルシウム(mg)	90
ナトリウム(mg)	42	マグネシウム(mg)	7.5
灰分(g)	0.57	リン(mg)	72
ビタミンA(μgRAE)	64	鉄(mg)	0.75
ビタミンD(μg)	0.70	亜鉛(mg)	3.0
ビタミンE(mg)	3.5	クロム(μg)	0.15
ビタミンK(μg)	0.34	モリブデン(μg)	3.1
ビタミンB1(mg)	0.28	セレン(μg)	2.7
ビタミンB2(mg)	0.33	ヨウ素(μg)	14
ナイアシン(mgNE)	3.7	塩素(mg)	73
ビタミンB6(mg)	0.37	食塩相当量(g)	0.11
ビタミンB12(μg)	1.0	食物繊維(g)	2.5
葉酸(μg)	45		

(80ml×6)×8 取り寄せ **5,443円**

冷凍

62086 ㈱明治
明治メイバランスアイス ストロベリー味

三大栄養素のバランスに配慮し、ビタミン、ミネラルを配合した栄養調整アイス。

1個80mlあたり

エネルギー(kcal)	100	ビオチン(μg)	2.0
水分(g)	37.7	パントテン酸(mg)	0.90
たんぱく質(g)	3.7	ビタミンC(mg)	16
脂質(g)	3.4	カリウム(mg)	120
炭水化物(g)	15.5	カルシウム(mg)	90
ナトリウム(mg)	42	マグネシウム(mg)	7.5
灰分(g)	0.57	リン(mg)	72
ビタミンA(μgRAE)	64	鉄(mg)	0.75
ビタミンD(μg)	0.70	亜鉛(mg)	3.0
ビタミンE(mg)	3.5	クロム(μg)	0.15
ビタミンK(μg)	0.34	モリブデン(μg)	3.1
ビタミンB1(mg)	0.28	セレン(μg)	2.7
ビタミンB2(mg)	0.33	ヨウ素(μg)	14
ナイアシン(mgNE)	3.7	塩素(mg)	73
ビタミンB6(mg)	0.37	食塩相当量(g)	0.11
ビタミンB12(μg)	1.0	食物繊維(g)	2.5
葉酸(μg)	45		

(80ml×6)×8 取り寄せ **5,443円**

冷凍

62087 ㈱明治
明治メイバランスアイス チョコレート味

三大栄養素のバランスに配慮し、ビタミン、ミネラルを配合した栄養調整アイス。

1個80mlあたり

エネルギー(kcal)	100	ビオチン(μg)	2.1
水分(g)	38.8	パントテン酸(mg)	0.90
たんぱく質(g)	3.7	ビタミンC(mg)	16
脂質(g)	3.4	カリウム(mg)	180
炭水化物(g)	15.5	カルシウム(mg)	90
ナトリウム(mg)	48	マグネシウム(mg)	17
灰分(g)	0.75	リン(mg)	86
ビタミンA(μgRAE)	64	鉄(mg)	1.0
ビタミンD(μg)	0.70	亜鉛(mg)	3.0
ビタミンE(mg)	3.5	クロム(μg)	2.1
ビタミンK(μg)	0.43	モリブデン(μg)	4.0
ビタミンB1(mg)	0.28	セレン(μg)	2.8
ビタミンB2(mg)	0.33	ヨウ素(μg)	15
ナイアシン(mgNE)	3.7	塩素(mg)	73
ビタミンB6(mg)	0.37	食塩相当量(g)	0.12
ビタミンB12(μg)	0.75	食物繊維(g)	2.5
葉酸(μg)	45		

(80ml×6)×8 取り寄せ **5,443円**

62231 林兼産業㈱
高たんぱく質ゼリー ピーチ

1本でたんぱく質を3.0g摂取できる高たんぱく質ゼリーです。

1本15gあたり

エネルギー(kcal)	18	炭水化物(g)	0.9
たんぱく質(g)	3.0	食塩相当量(g)	0.01
脂質(g)	0.1	亜鉛(mg)	2.7

(15g×20)×25 取り寄せ **34,650円**

62232 林兼産業㈱
高たんぱく質ゼリー オレンジ

1本でたんぱく質を3.0g摂取できる高たんぱく質ゼリーです。

1本15gあたり

エネルギー(kcal)	18	炭水化物(g)	1.0
たんぱく質(g)	3.0	食塩相当量(g)	0.01
脂質(g)	0.1	亜鉛(mg)	2.7

(15g×20)×25 取り寄せ **34,650円**

62419 林兼産業㈱

スティックゼリーカロリータイプ ヨーグルト風味

1本でエネルギーを80kcal摂取できる高エネルギーゼリーです。

1本14.5gあたり

エネルギー(kcal)	80	食塩相当量(g)	0.01
たんぱく質(g)	0	カリウム(mg)	5
脂質(g)	8.8	リン(mg)	0.1
炭水化物(g)	0.9		

14.5g×20本 1,256円

62420 林兼産業㈱

スティックゼリーカロリータイプ マスカット風味

1本でエネルギーを80kcal摂取できる高エネルギーゼリーです。

1本14.5gあたり

エネルギー(kcal)	80	食塩相当量(g)	0.01
たんぱく質(g)	0	カリウム(mg)	4
脂質(g)	9.1	リン(mg)	0
炭水化物(g)	1.2		

(14.5g×20本)×25 取り寄せ 31,410円

62421 林兼産業㈱

スティックゼリーカロリータイプ コーヒー風味

1本でエネルギーを80kcal摂取できる高エネルギーゼリーです。

1本14.5gあたり

エネルギー(kcal)	80	食塩相当量(g)	0.008
たんぱく質(g)	0	カリウム(mg)	6
脂質(g)	9.0	リン(mg)	0
炭水化物(g)	0.9		

(14.5g×20本)×25 取り寄せ 31,410円

62443 林兼産業㈱

スティックゼリーカロリータイプ バナナ風味

1本でエネルギーを80kcal摂取できる高エネルギーゼリーです。

1本14.5gあたり

エネルギー(kcal)	80	食塩相当量(g)	0.007
たんぱく質(g)	0	カリウム(mg)	5
脂質(g)	9.1	リン(mg)	0.1
炭水化物(g)	0.8		

14.5g×20本 1,256円

62444 林兼産業㈱

スティックゼリーカロリータイプ オレンジ風味

1本でエネルギーを80kcal摂取できる高エネルギーゼリーです。

1本14.5gあたり

エネルギー(kcal)	80	食塩相当量(g)	0.01
たんぱく質(g)	0	カリウム(mg)	5
脂質(g)	9.6	リン(mg)	0.1
炭水化物(g)	0.6		

14.5g×20本 1,256円

栄養強化食品（手作り粉末）

亜鉛2mg・鉄2mg・たんぱく質5.4g・ビタミン・ミネラルが補給できる即席味噌汁です。甘い栄養強化食品を受け付けない方や非常食に最適です。

62097 アイドゥ㈱ パーフェクトイン80K

1包(23g)あたり

エネルギー(kcal)	80.3	ビタミンD(μg)	1.7
たんぱく質(g)	5.4	ビタミンE(mg)	1.9
脂質(g)	0.3	ビタミンK(μg)	0.9
炭水化物(g)	14	ビタミンB1(mg)	0.4
ナトリウム(mg)	427	ビタミンB2(mg)	0.43
カリウム(mg)	88	ナイアシン(mg)	4.0
カルシウム(mg)	100	ビタミンB6(mg)	0.4
マグネシウム(mg)	50	ビタミンB12(μg)	0.7
リン(mg)	44	葉酸(μg)	74
鉄(mg)	2	パントテン酸(mg)	1.5
亜鉛(mg)	2	ビタミンC(mg)	31
レチノール当量(μg)	236	食塩相当量(g)	1.1

23g×15 **1,920円**

たんぱく質5g・ビタミン・ミネラルが補給できる160kcalの粉末カレーです。甘い栄養強化食品を受け付けない方や非常食に最適です。

62422 アイドゥ㈱ パーフェクトイン160K カレー生姜風味

1包(30g)あたり

エネルギー(kcal)	160	ビタミンE(mg)	3.9
たんぱく質(g)	5	ビタミンB1(mg)	1.1
脂質(g)	10.6	ビタミンB2(mg)	0.5
炭水化物(g)	12.4	ナイアシン(mg)	4.8
ナトリウム(mg)	368	ビタミンB6(mg)	0.5
カリウム(mg)	194	ビタミンB12(μg)	0.9
リン(mg)	75	葉酸(μg)	88.8
亜鉛(mg)	1.1	パントテン酸(mg)	1.8
レチノール当量(μg)	285	ビタミンC(mg)	37
ビタミンD(μg)	2	食塩相当量(g)	0.9

(30g×15)×12 取り寄せ **39,845円**

12105 ニュートリー㈱ プロミア コンソメ味

無理なく摂取できるたんぱく質補給食品。70℃のお湯で溶かすだけで準備はカンタン。

※[]内は分析例　1袋26.8gあたり

エネルギー(kcal)	100	ナトリウム(mg)	394
たんぱく質(g)	10.0	食塩相当量(g)	1.00
脂質(g)	0～0.4	カリウム(mg)	[26]
炭水化物(g)	12.1～17.0	カルシウム(mg)	[5]
ビタミンA(μg)	283	マグネシウム(mg)	[2]
ビタミンD(μg)	1.83	塩素(mg)	[260]
ビタミンE(mg)	2.33	リン(mg)	[25]
ビタミンK(μg)	25.0	鉄(mg)	2.5
ビタミンB1(mg)	0.87	亜鉛(mg)	4.0
ビタミンB2(mg)	0.50	銅(mg)	0.30
ナイアシン(mg)	4.7	マンガン(mg)	1.33
ビタミンB6(mg)	0.47	セレン(μg)	10
葉酸(μg)	80	クロム(μg)	13
ビタミンB12(μg)	0.80	モリブデン(μg)	8
ビオチン(μg)	16.7	ヨウ素(μg)	[75]
パントテン酸(mg)	2.00	イオウ(mg)	[0.1]
ビタミンC(mg)	67	コレステロール(mg)	[1.6]

26.8g×30袋 取り寄せ **7,248円**

12106 ニュートリー㈱ プロミア コーンスープ味

無理なく摂取できるたんぱく質補給食品。70℃のお湯で溶かすだけで準備はカンタン。

※[]内は分析例　1袋26.8gあたり

エネルギー(kcal)	100	ナトリウム(mg)	394
たんぱく質(g)	10.0	食塩相当量(g)	1.00
脂質(g)	0～1.3	カリウム(mg)	[26]
炭水化物(g)	10.3～17.0	カルシウム(mg)	[5]
ビタミンA(μg)	283	マグネシウム(mg)	[2]
ビタミンD(μg)	1.83	塩素(mg)	[260]
ビタミンE(mg)	2.33	リン(mg)	[25]
ビタミンK(μg)	25.0	鉄(mg)	2.5
ビタミンB1(mg)	0.87	亜鉛(mg)	4.0
ビタミンB2(mg)	0.50	銅(mg)	0.30
ナイアシン(mg)	4.7	マンガン(mg)	1.33
ビタミンB6(mg)	0.47	セレン(μg)	10
葉酸(μg)	80	クロム(μg)	13
ビタミンB12(μg)	0.80	モリブデン(μg)	8
ビオチン(μg)	16.7	ヨウ素(μg)	[75]
パントテン酸(mg)	2.00	イオウ(mg)	[0.1]
ビタミンC(mg)	67	コレステロール(mg)	[1.6]

26.8g×30袋 取り寄せ **7,248円**

12107 ニュートリー㈱ プロミア 和風味

無理なく摂取できるたんぱく質補給食品。70℃のお湯で溶かすだけで準備はカンタン。

※[]内は分析例　1袋26.8gあたり

エネルギー(kcal)	100	ナトリウム(mg)	394
たんぱく質(g)	10.0	食塩相当量(g)	1.00
脂質(g)	0～0.4	カリウム(mg)	[26]
炭水化物(g)	12.1～17.0	カルシウム(mg)	[5]
ビタミンA(μg)	283	マグネシウム(mg)	[2]
ビタミンD(μg)	1.83	塩素(mg)	[260]
ビタミンE(mg)	2.33	リン(mg)	[25]
ビタミンK(μg)	25.0	鉄(mg)	2.5
ビタミンB1(mg)	0.87	亜鉛(mg)	4.0
ビタミンB2(mg)	0.50	銅(mg)	0.30
ナイアシン(mg)	4.7	マンガン(mg)	1.33
ビタミンB6(mg)	0.47	セレン(μg)	10
葉酸(μg)	80	クロム(μg)	13
ビタミンB12(μg)	0.80	モリブデン(μg)	8
ビオチン(μg)	16.7	ヨウ素(μg)	[75]
パントテン酸(mg)	2.00	イオウ(mg)	[0.1]
ビタミンC(mg)	67	コレステロール(mg)	[1.6]

26.8g×30袋 取り寄せ **7,248円**

お湯に溶かして作る栄養調整プリンの素。1食あたり鉄5mg・亜鉛5mgを補給できます。1袋で5食分作れます。

62104 キッセイ薬品工業㈱ ソフトリッチFe&Zn プレーン

1食(1カップ、本品20g)あたり

エネルギー(kcal)	90	亜鉛(mg)	5.0
たんぱく質(g)	4	ビタミンA(μg)	55.6
脂質(g)	3	ビタミンD(μg)	0.14～0.66
炭水化物(g)	11.8	ビタミンE(mg)	1.48
ナトリウム(mg)	62.6	ビタミンB1(mg)	0.16
カリウム(mg)	111.6	ビタミンB2(mg)	0.26
カルシウム(mg)	96.2	ナイアシン(mg)	2.4
マグネシウム(mg)	11.2	ビタミンC(mg)	7
リン(mg)	90.6	食塩相当量(g)	0.16
鉄(mg)	5.0		

100g×5 **2,220円**

お湯に溶かして作る栄養調整プリンの素。1食あたり鉄5mg・亜鉛5mgを補給できます。1袋で5食分作れます。

62105 キッセイ薬品工業㈱ ソフトリッチFe&Zn 抹茶味

1食(1カップ、本品20g)あたり

エネルギー(kcal)	90	亜鉛(mg)	5.0
たんぱく質(g)	4	ビタミンA(μg)	55.6
脂質(g)	3	ビタミンD(μg)	0.14～0.66
炭水化物(g)	11.8	ビタミンE(mg)	1.48
ナトリウム(mg)	62.6	ビタミンB1(mg)	0.16
カリウム(mg)	111.6	ビタミンB2(mg)	0.26
カルシウム(mg)	96.2	ナイアシン(mg)	2.4
マグネシウム(mg)	11.2	ビタミンC(mg)	7
リン(mg)	90.6	食塩相当量(g)	0.16
鉄(mg)	5.0		

100g×5 **2,220円**

お湯に溶かして作る栄養調整プリンの素。1食あたり鉄5mg・亜鉛5mgを補給できます。1袋で5食分作れます。

62106 キッセイ薬品工業㈱ ソフトリッチFe&Zn 黒ゴマ味

1食(1カップ、本品20g)あたり

エネルギー(kcal)	90	亜鉛(mg)	5.0
たんぱく質(g)	4	ビタミンA(μg)	55.6
脂質(g)	3	ビタミンD(μg)	0.14～0.66
炭水化物(g)	11.8	ビタミンE(mg)	1.48
ナトリウム(mg)	62.6	ビタミンB1(mg)	0.16
カリウム(mg)	111.6	ビタミンB2(mg)	0.26
カルシウム(mg)	96.2	ナイアシン(mg)	2.4
マグネシウム(mg)	11.2	ビタミンC(mg)	7
リン(mg)	90.6	食塩相当量(g)	0.16
鉄(mg)	5.0		

100g×5 **2,220円**

お湯に溶かして作る栄養調整プリンの素。1食あたり鉄5mg・亜鉛5mgを補給できます。1袋で5食分作れます。

62107 キッセイ薬品工業㈱
ソフトリッチFe&Zn 小豆味

1食(1カップ、本品20g)あたり

エネルギー(kcal)	90	亜鉛(mg)	5.0
たんぱく質(g)	4	ビタミンA(μg)	55.6
脂質(g)	3	ビタミンD(μg)	0.14~0.66
炭水化物(g)	11.8	ビタミンE(mg)	1.48
ナトリウム(mg)	62.6	ビタミンB1(mg)	0.16
カリウム(mg)	111.6	ビタミンB2(mg)	0.26
カルシウム(mg)	96.2	ナイアシン(mg)	2.4
マグネシウム(mg)	11.2	ビタミンC(mg)	7
リン(mg)	90.6	食塩相当量(g)	0.16
鉄(mg)	5.0		

100g×5 **2,220円**

お湯に溶かして作る栄養調整プリンの素。1食あたり鉄5mg・亜鉛5mgを補給できます。1袋で5食分作れます。

62108 キッセイ薬品工業㈱
ソフトリッチFe&Zn マロン味

1食(1カップ、本品20g)あたり

エネルギー(kcal)	90	亜鉛(mg)	5.0
たんぱく質(g)	4	ビタミンA(μg)	55.6
脂質(g)	3	ビタミンD(μg)	0.14~0.66
炭水化物(g)	11.8	ビタミンE(mg)	1.48
ナトリウム(mg)	62.6	ビタミンB1(mg)	0.16
カリウム(mg)	111.6	ビタミンB2(mg)	0.26
カルシウム(mg)	96.2	ナイアシン(mg)	2.4
マグネシウム(mg)	11.2	ビタミンC(mg)	7
リン(mg)	90.6	食塩相当量(g)	0.16
鉄(mg)	5.0		

100g×5 **2,220円**

牛乳を混ぜて冷やし固めるだけで簡単に作ることができる、時間が経っても溶けにくいアイスの素。バニラ味。出来上がり量460g。

62103 バランス㈱
やさしく・おいしくアイスtoムース

粉末1食15gあたり

エネルギー(kcal)	74	ビタミンB1(mg)	0.19
たんぱく質(g)	1.9	ビタミンB2(mg)	0.20
脂質(g)	3.1	ビタミンB6(mg)	0.20
炭水化物(g)	9.7	ビタミンB12(μg)	0.35
食塩相当量(g)	0.05	ビタミンC(mg)	16
カリウム(mg)	29	ビタミンD(μg)	0.9
カルシウム(mg)	15	ビタミンE(mg)	1.0
リン(mg)	15	葉酸(μg)	34
鉄(mg)	1.0	パントテン酸(mg)	0.8
亜鉛(mg)	2.8	ナイアシン(mg)	1.9
ビタミンA(μg)	140		

150g **512円**

62197 バランス㈱
やさしく・おいしく福福杏仁

ポットのお湯と牛乳で簡単に作ることができる杏仁豆腐の素。不足しがちなカルシウム、食物繊維入り。出来上がり量 約700g。

1袋 粉末150gあたり

エネルギー(kcal)	509	-食物繊維(g)	35
たんぱく質(g)	6	食塩相当量(g)	0.22
脂質(g)	1	カルシウム(mg)	838
炭水化物(g)	136	リン(mg)	42
-糖質(g)	101	カリウム(mg)	118

150g **396円**

62253 バランス㈱
やさしく・おいしくチョコっとプリン

ポットのお湯と牛乳で簡単に作ることができるチョコプリンの素。不足しがちなカルシウム、鉄、食物繊維入り。出来上がり量 約700g。

1袋 粉末150gあたり

エネルギー(kcal)	545	食塩相当量(g)	0.63
たんぱく質(g)	9	カルシウム(mg)	909
脂質(g)	9	リン(mg)	155
炭水化物(g)	126	カリウム(mg)	549
-糖質(g)	87	鉄(mg)	27.0
-食物繊維(g)	39		

150g **384円**

62277 バランス㈱
やさしく・おいしくサンサンマンゴープリン

ポットのお湯と牛乳で簡単に作ることができるマンゴープリンの素。不足しがちなカルシウム、鉄、食物繊維入り。出来上がり量 約700g。

1袋 粉末150gあたり

エネルギー(kcal)	527	食塩相当量(g)	0.51
たんぱく質(g)	4	カルシウム(mg)	879
脂質(g)	4	リン(mg)	26
炭水化物(g)	137	カリウム(mg)	52
-糖質(g)	101	鉄(mg)	22.0
-食物繊維(g)	36		

150g **384円**

62320 バランス㈱
やさしく・おいしくほうじ茶っプリン

ポットのお湯と牛乳で簡単に作ることができるほうじ茶プリンの素。不足しがちなカルシウム、食物繊維入り。出来上がり量 約700g。

1袋 粉末150gあたり

エネルギー(kcal)	542	-食物繊維(g)	37
たんぱく質(g)	5	食塩相当量(g)	0.6
脂質(g)	7	リン(mg)	26
炭水化物(g)	133	カルシウム(mg)	876
-糖質(g)	96	カリウム(mg)	122

150g **384円**

62423 バランス㈱
やさしく・おいしくすっきりんごプリン

ポットのお湯と牛乳で簡単に作ることができるりんごプリンの素。不足しがちなカルシウム、鉄、食物繊維入り。出来上がり量 約700g。

1袋 粉末150gあたり

エネルギー(kcal)	528	食塩相当量(g)	0.22
たんぱく質(g)	4	カルシウム(mg)	845
脂質(g)	3	リン(mg)	23
炭水化物(g)	139	カリウム(mg)	47
-糖質(g)	102	鉄(mg)	21.0
-食物繊維(g)	37		

150g **384円**

NEW

62459 バランス㈱
やさしく・おいしくいちご一笑プリン

ポットのお湯と牛乳で簡単に作ることができるいちごプリンの素。不足しがちなカルシウム、食物繊維入り。出来上がり量 約700g。

1袋 粉末150gあたり

エネルギー(kcal)	548	-食物繊維(g)	34
たんぱく質(g)	5	食塩相当量(g)	0.52
脂質(g)	7	カルシウム(mg)	821
炭水化物(g)	134	リン(mg)	8
-糖質(g)	99	カリウム(mg)	50

150g **384円**

62445 森永乳業クリニコ㈱
エンジョイムース(バラエティセット)

水と混ぜるだけで簡単にムースができる粉末状栄養補助食品。

取扱なし

※[ ]内は参考値　1袋47gあたり

エネルギー(kcal)	200	ビタミンB12(μg)	0.50
水分(g)	1.9	葉酸(μg)	[5]
たんぱく質(g)	7.5	ビオチン(μg)	[5]
脂質(g)	6.7	パントテン酸(mg)	1.0
炭水化物(g)	29.0	ビタミンC(mg)	30
ナトリウム(mg)	114	カリウム(mg)	260
灰分(g)	1.9	カルシウム(mg)	280
ビタミンA(μgRAE)	120	マグネシウム(mg)	70
ビタミンD(μg)	2.4	リン(mg)	200
ビタミンE(mg)	2.0	鉄(mg)	2.0
ビタミンK(μg)	[1]	亜鉛(mg)	1.0
ビタミンB1(mg)	0.25	銅(mg)	[0.01]
ビタミンB2(mg)	0.25	食塩相当量(g)	0.29
ナイアシン(mgNE)	5.3	食物繊維(g)	2.1
ビタミンB6(mg)	0.40	シールド乳酸菌SH(億個)	100

62101 ㈱明治
明治メイバランスムースミックス 50g分包

食べやすさに配慮した、なめらかな食感のおいしい栄養ムースの素。

舌でつぶせる

1包50gあたり

エネルギー(kcal)	200	ビタミンC(mg)	29
たんぱく質(g)	8.4	コリン(mg)	20
脂質(g)	5.0	カリウム(mg)	310
炭水化物(g)	32.9	カルシウム(mg)	180
ナトリウム(mg)	150	マグネシウム(mg)	95
灰分(g)	1.7	リン(mg)	170
ビタミンA(μgRAE)	180	鉄(mg)	4.0
ビタミンD(μg)	0.8	亜鉛(mg)	3.0
ビタミンE(mg)	3.6	銅(mg)	0.2
ビタミンK(μg)	16.6	マンガン(mg)	0.9
ビタミンB1(mg)	0.6	クロム(μg)	7
ビタミンB2(mg)	0.45	モリブデン(μg)	14
ナイアシン(mgNE)	8.4	セレン(μg)	5
ビタミンB6(mg)	0.5	ヨウ素(μg)	18
ビタミンB12(μg)	1.0	塩素(mg)	163.5
葉酸(μg)	95	食塩相当量(g)	0.38
ビオチン(μg)	4.15	食物繊維(g)	3.3
パントテン酸(mg)	1.6		

(50g×10)×6 取り寄せ **19,440円**

62102 ㈱明治
明治メイバランスムースミックス 300g

食べやすさに配慮した、なめらかな食感のおいしい栄養ムースの素。

舌でつぶせる

大袋300gあたり

エネルギー(kcal)	1200	ビタミンC(mg)	174
たんぱく質(g)	50.4	コリン(mg)	120
脂質(g)	30.0	カリウム(mg)	1860
炭水化物(g)	197.4	カルシウム(mg)	1080
ナトリウム(mg)	900	マグネシウム(mg)	570
灰分(g)	10.2	リン(mg)	1020
ビタミンA(μgRAE)	1080	鉄(mg)	24.0
ビタミンD(μg)	4.8	亜鉛(mg)	18.0
ビタミンE(mg)	21.6	銅(mg)	1.2
ビタミンK(μg)	99.6	マンガン(mg)	5.4
ビタミンB1(mg)	3.6	クロム(μg)	42
ビタミンB2(mg)	2.70	モリブデン(μg)	84
ナイアシン(mgNE)	50.4	セレン(μg)	30
ビタミンB6(mg)	3.0	ヨウ素(μg)	108
ビタミンB12(μg)	6.0	塩素(mg)	981
葉酸(μg)	570	食塩相当量(g)	2.29
ビオチン(μg)	24.9	食物繊維(g)	19.8
パントテン酸(mg)	9.6		

300g×10 取り寄せ **16,848円**

62110 キユーピー㈱
ジャネフ ムースゼリーパウダー バナナ風味

お湯に溶かすだけで簡単に、バナナ風味のムースゼリーができます。

15gあたり

エネルギー(kcal)	65	カリウム(mg)	89
水分(g)	0.5	カルシウム(mg)	90
たんぱく質(g)	4.7	リン(mg)	40
脂質(g)	1.8	亜鉛(mg)	1.4
炭水化物(g)	7.4	食物繊維(g)	1.4
ナトリウム(mg)	50	食塩相当量(g)	0.1

1kg **4,188円**

62113 キユーピー㈱
ジャネフ ムースゼリーパウダー 抹茶風味

お湯に溶かすだけで簡単に抹茶ミルク味のムースゼリーができます。

15gあたり

エネルギー(kcal)	65	カリウム(mg)	95
水分(g)	0.5	カルシウム(mg)	90
たんぱく質(g)	4.7	リン(mg)	41
脂質(g)	1.8	亜鉛(mg)	1.4
炭水化物(g)	7.4	食物繊維(g)	1.4
ナトリウム(mg)	50	食塩相当量(g)	0.1

1kg×5 取り寄せ **20,940円**

62114 キユーピー㈱
ジャネフ ムースゼリーパウダー プレーン

ミキサーにかけたおかずや、おかゆに混ぜるだけで簡単にムースゼリーができます。

15gあたり

エネルギー(kcal)	67	カルシウム(mg)	90
水分(g)	0.5	リン(mg)	44
たんぱく質(g)	4.7	鉄(mg)	1.4
脂質(g)	2.2	亜鉛(mg)	1.4
炭水化物(g)	7.1	食物繊維(g)	1.4
ナトリウム(mg)	57	食塩相当量(g)	0.1
カリウム(mg)	78		

1kg **4,188円**

学会分類2021 1j相当

62220 ㈱フードケア
サプリミックス 白桃味

コラーゲンたんぱく入り手作りゼリーの素です。栄養機能食品(亜鉛、V.C、V.D)。

1食分16gあたり

エネルギー(kcal)	60	カルシウム(mg)	156
たんぱく質(g)	5.3	亜鉛(mg)	3.6
脂質(g)	0.1	ビタミンD(μg)	2.5
炭水化物(g)	9.8	ビタミンC(mg)	89
ナトリウム(mg)	11	食塩相当量(g)	0.03

800g **3,281円**

学会分類2021 1j相当

62221 ㈱フードケア
サプリミックス ぶどう味

コラーゲンたんぱく入り手作りゼリーの素です。栄養機能食品(亜鉛、V.C、V.D)。

1食分16gあたり

エネルギー(kcal)	60	カルシウム(mg)	156
たんぱく質(g)	5.3	亜鉛(mg)	3.6
脂質(g)	0.1	ビタミンD(μg)	2.5
炭水化物(g)	9.8	ビタミンC(mg)	89
ナトリウム(mg)	11	食塩相当量(g)	0.03

800g×8 取り寄せ **26,246円**

62250 名糖産業㈱
おいしくたんぱくUP飲料 カフェオレ

お湯に溶かしてつくる栄養補給飲料。たんぱく質、鉄、亜鉛などを手軽に摂取できます。

目安量34g(200ml分)あたり

エネルギー(kcal)	133	カルシウム(mg)	200
たんぱく質(g)	5.9	鉄(mg)	4.0
脂質(g)	1.0	亜鉛(mg)	3.0
炭水化物(g)	25.1	カフェイン(mg)	82
食塩相当量(g)	0.12		

425g **936円**

62251 名糖産業㈱
おいしくたんぱくUP飲料 ココア

お湯に溶かしてつくる栄養補給飲料。たんぱく質、鉄、亜鉛などを手軽に摂取できます。

目安量34g(200ml分)あたり

エネルギー(kcal)	137	カルシウム(mg)	200
たんぱく質(g)	6.3	鉄(mg)	4.0
脂質(g)	1.9	亜鉛(mg)	3.0
炭水化物(g)	23.9	カフェイン(mg)	11
食塩相当量(g)	0.14		

425g **936円**

62252 名糖産業㈱
おいしくたんぱくUP飲料 ミルクティー

お湯に溶かしてつくる栄養補給飲料。たんぱく質、鉄、亜鉛などを手軽に摂取できます。

目安量34g(200ml分)あたり

エネルギー(kcal)	133	カルシウム(mg)	200
たんぱく質(g)	5.8	鉄(mg)	4.0
脂質(g)	0.7	亜鉛(mg)	3.0
炭水化物(g)	25.8	カフェイン(mg)	54
食塩相当量(g)	0.069		

425g **936円**

栄養強化食品（その他）

62222 キッセイ薬品工業㈱

たんぱくUPヘルパー

料理や飲み物に混ぜるだけで、手軽にたんぱく質を補給することができます。

100gあたり

エネルギー(kcal)	378	ナトリウム(mg)	593
水分(g)	4.4	カリウム(mg)	8~82
たんぱく質(g)	93.6	カルシウム(mg)	33~111
脂質(g)	0.4	リン(mg)	24~57
炭水化物(g)	0	食塩相当量(g)	1.5

400g×8　取り寄せ　28,320円

62323 キユーピー㈱

ジャネフ エナップ100

お好みの食事に素早く均一に混ざり、1袋(16g)当たり、100kcalエネルギーアップ出来ます。

1袋16gあたり

エネルギー(kcal)	100	カルシウム(mg)	0
たんぱく質(g)	0	リン(mg)	6
脂質(g)	9.0	鉄(mg)	0
炭水化物(g)	4.3	亜鉛(mg)	0
ナトリウム(mg)	137	食塩相当量(g)	0.35
カリウム(mg)	1		

16g×40　1,896円

62245 キユーピー㈱

ジャネフ ワンステップミール 料理に混ぜる栄養パウダー

料理の風味をそこなわず、エネルギーとたんぱく質を摂取できます。加熱凝集しません。

1袋5.5gあたり

エネルギー(kcal)	27	ナトリウム(mg)	14
水分(g)	0.4	カリウム(mg)	11
たんぱく質(g)	3.0	カルシウム(mg)	4
脂質(g)	1.4	リン(mg)	2
炭水化物(g)	0.6	食塩相当量(g)	0.04

(5.5g×15)×8　取り寄せ　7,664円

62157 キユーピー㈱

ジャネフ ワンステップミール 料理に混ぜる栄養パウダー

料理の風味をそこなわず、エネルギーとたんぱく質を摂取できます。加熱凝集しません。

10gあたり

エネルギー(kcal)	50	ナトリウム(mg)	26
水分(g)	0.7	カリウム(mg)	21
たんぱく質(g)	5.5	カルシウム(mg)	7
脂質(g)	2.6	リン(mg)	3
炭水化物(g)	1.1	食塩相当量(g)	0.07

700g　3,912円

62369 森永乳業クリニコ㈱

エンジョイプロテイン(220g)

ほとんど無味無臭、溶かしやすく使いやすい乳清たんぱく質粉末。低リン、低カリウム。

※[ ]内は参考値　100gあたり

エネルギー(kcal)	373	ナトリウム(mg)	600
水分(g)	6.0	灰分(g)	2.0
たんぱく質(g)	90.0	カリウム(mg)	[30~70]
脂質(g)	1.0	リン(mg)	50
炭水化物(g)	1.0	食塩相当量(g)	1.5

取扱なし

62370 森永乳業クリニコ㈱

エンジョイプロテインFeZ(220g)

コラーゲントリペプチド含有。鉄、亜鉛、銅、ビタミンA・B群を配合。

※[ ]内は参考値　100gあたり

エネルギー(kcal)	382	ビタミンB12(μg)	4.80
水分(g)	4.5	葉酸(μg)	480
たんぱく質(g)	80.0	カリウム(mg)	[868]
脂質(g)	2~5	カルシウム(mg)	400
炭水化物(g)	7.5	マグネシウム(mg)	200
ナトリウム(mg)	300	リン(mg)	450
灰分(g)	4.5	鉄(mg)	24.0
ビタミンA(μgRAE)	1440	亜鉛(mg)	40.0
ビタミンB1(mg)	3.20	銅(mg)	1.6
ビタミンB2(mg)	3.20	食塩相当量(g)	0.76
ビタミンB6(mg)	3.20		

取扱なし

62124 ㈱明治

明治メイプロテイン 12.5g分包

鉄と亜鉛とカルシウムを配合した、たんぱく質補給食品。

1包12.5gあたり

エネルギー(kcal)	46	カリウム(mg)	4.8
たんぱく質(g)	10.0	カルシウム(mg)	155
脂質(g)	0.15	マグネシウム(mg)	1.1
炭水化物(g)	1.2	リン(mg)	39
ナトリウム(mg)	83	鉄(mg)	7.0
ビタミンB1(mg)	0.004	亜鉛(mg)	7.0
ビタミンB2(mg)	0.06	銅(mg)	0.005
ナイアシン(mgNE)	3.7	マンガン(mg)	0.01
ビタミンB6(mg)	0.001	セレン(μg)	2
ビタミンB12(μg)	0.4	食塩相当量(g)	0.21
葉酸(μg)	9		

(12.5g×20)×3　取り寄せ　7,128円

62125 ㈱明治

明治メイプロテイン 400g

鉄と亜鉛とカルシウムを配合した、たんぱく質補給食品。

100gあたり

エネルギー(kcal)	370	カリウム(mg)	38.7
たんぱく質(g)	80.0	カルシウム(mg)	1240
脂質(g)	1.2	マグネシウム(mg)	8.6
炭水化物(g)	9.8	リン(mg)	315
ナトリウム(mg)	660	鉄(mg)	56.0
ビタミンB1(mg)	0.03	亜鉛(mg)	56.0
ビタミンB2(mg)	0.47	銅(mg)	0.04
ナイアシン(mgNE)	29.5	マンガン(mg)	0.11
ビタミンB6(mg)	0.009	セレン(μg)	18
ビタミンB12(μg)	3.4	食塩相当量(g)	1.68
葉酸(μg)	75		

400g×10　取り寄せ　32,832円

62322 ㈱フードケア

PFCパウダー 11g×30袋

エネルギーとたんぱく質を手軽に補給できる栄養補助パウダーです。粉飴、コラーゲンペプチド、MCTオイルを配合しています。

1袋11gあたり

エネルギー(kcal)	50	カリウム(mg)	0
水分(g)	0.2	カルシウム(mg)	0.3
たんぱく質(g)	2.2	リン(mg)	1
脂質(g)	1.3	鉄(mg)	0
炭水化物(g)	7.2	食物繊維(g)	0.0
ナトリウム(mg)	4	食塩相当量(g)	0.009

(11g×30)×12 取り寄せ 22,464円

62321 ㈱フードケア

PFCパウダー 1kg

エネルギーとたんぱく質を手軽に補給できる栄養補助パウダーです。粉飴、コラーゲンペプチド、MCTオイルを配合しています。

100gあたり

エネルギー(kcal)	450	カリウム(mg)	0
水分(g)	2.0	カルシウム(mg)	3
たんぱく質(g)	20.0	リン(mg)	7
脂質(g)	12.0	鉄(mg)	0
炭水化物(g)	65.5	食物繊維(g)	0.0
ナトリウム(mg)	33	食塩相当量(g)	0.08

1kg 3,180円

62126 ㈱フードケア

SOYプロテインパウダー 4.3g×50袋

おかずに混ぜて使用できる粉末タイプのたんぱく質補給食品です。栄養機能食品(亜鉛)。

1袋4.3gあたり

エネルギー(kcal)	16	マグネシウム(mg)	2
たんぱく質(g)	3.0	リン(mg)	30
脂質(g)	0.2	鉄(mg)	0.4
炭水化物(g)	0.7	銅(mg)	0.04
亜鉛(mg)	1.5	大豆イソフラボン(mg)	11
カリウム(mg)	6	食塩相当量(g)	0.10
カルシウム(mg)	4		

4.3g×50 1,721円

62127 ㈱フードケア

SOYプロテインパウダー 560g

おかずに混ぜて使用できる粉末タイプのたんぱく質補給食品です。栄養機能食品(亜鉛)。

100gあたり

エネルギー(kcal)	376	マグネシウム(mg)	39
たんぱく質(g)	70.6	リン(mg)	693
脂質(g)	3.6	鉄(mg)	9.2
炭水化物(g)	16.2	銅(mg)	1.03
亜鉛(mg)	34.8	大豆イソフラボン(mg)	250
カリウム(mg)	129	食塩相当量(g)	2.24
カルシウム(mg)	98		

560g 2,840円

62243 アイドゥ㈱

グルタミンCO 15包入り

タンパク合成、免疫機能、腸管機能の維持に働く栄養素グルタミンを7g配合した腸の元気食品です(粉末清涼飲料)。使い勝手の良い15包入りです。

1包(8.7g)あたり

エネルギー(kcal)	33.6	亜鉛(mg)	1.7
たんぱく質(g)	7	ビタミンE(mg)	6.6
脂質(g)	0	ビタミンC(mg)	50
炭水化物(g)	1.4	セレン(μg)	8
ナトリウム(mg)	0.6	L-グルタミン(g)	7
リン(mg)	0.5	食塩相当量(g)	0.002

8.7g×15 3,521円

52013 アイドゥ㈱

グルタミンCO 45包入り

タンパク合成、免疫機能、腸管機能の維持に働く栄養素グルタミンを7g配合した腸の元気食品です(粉末清涼飲料)。

1包(8.7g)あたり

エネルギー(kcal)	33.6	亜鉛(mg)	1.7
たんぱく質(g)	7	ビタミンE(mg)	6.6
脂質(g)	0	ビタミンC(mg)	50
炭水化物(g)	1.4	セレン(μg)	8
ナトリウム(mg)	0.6	L-グルタミン(g)	7
リン(mg)	0.5	食塩相当量(g)	0.002

(8.7g×45)×4 取り寄せ 42,240円

62274 アイドゥ㈱

グルタミンF

グルタミン10gに水溶性食物繊維「グァーガム分解物」を5g配合。さらに亜鉛、クロム、セレンなどの微量元素も加えました。

1包(26.5g)あたり

エネルギー(kcal)	80	亜鉛(mg)	5
たんぱく質(g)	10	セレン(μg)	50
脂質(g)	0	クロム(μg)	50
炭水化物(g)	15	ビタミンC(mg)	150
ナトリウム(mg)	60	ビタミンE(mg)	20
リン(mg)	5	レチノール当量(μg)	100
カリウム(mg)	16	L-グルタミン(g)	10
カルシウム(mg)	2	食物繊維(g)	5
マグネシウム(mg)	2	食塩相当量(g)	0.15
鉄(mg)	0.1		

26.5g×30 10,920円

62275 アイドゥ㈱

EPA1100

1包中にEPA(エイコサペンタエン酸)を1100mg配合し、100～200ccの飲料に加えて撹拌するだけで手軽にn-3系脂肪酸を補うことが出来ます。

1包(4.4g)あたり

エネルギー(kcal)	40	リン(mg)	0
たんぱく質(g)	0	カリウム(mg)	0
脂質(g)	4.4	EPA(mg)	1100
炭水化物(g)	0	DHA(mg)	480
ナトリウム(mg)	0	n-3系脂肪酸合計(mg)	2050

(4.4g×30)×6 取り寄せ 20,520円

62319 アイドゥ㈱
ミルクプロテインP-10 分包タイプ

お飲み物などに溶かして手軽にたんぱく質を補給できるホエイプロテインです。少量(50～100ml)でも簡単に溶け、いろいろなものに合うミルク風味です。1包に2.9gのBCAAを含みます。

1包12.8gあたり

エネルギー(kcal)	50.8	ロイシン(g)	1.4
たんぱく質(g)	10.0	イソロイシン(g)	0.8
脂質(g)	0.8	バリン(g)	0.7
炭水化物(g)	0.9	カリウム(mg)	68
食塩相当量(g)	0.05	リン(mg)	66
ナトリウム(mg)	21		

(12.8g×50)×6 取り寄せ 34,056円

62367 アイドゥ㈱
ミルクプロテインP-10 700g大袋タイプ

お飲み物などに溶かして手軽にたんぱく質を補給できるホエイプロテインです。溶け易く、いろいろなものに合うミルク風味です。100gあたり21.9gのBCAAを含みます。

100gあたり

エネルギー(kcal)	397	ロイシン(g)	11.1
たんぱく質(g)	78.1	イソロイシン(g)	6.2
脂質(g)	6.3	バリン(g)	5.5
炭水化物(g)	7.0	カリウム(mg)	531
食塩相当量(g)	0.4	リン(mg)	516
ナトリウム(mg)	164		

700g×6 取り寄せ 26,460円

62371 ㈱明治
明治栄養アップペースト

いつもの食事に混ぜるだけ！エネルギーとたんぱく質をアップ。MCT配合。

1本165gあたり

エネルギー(kcal)	1101	炭水化物(g)	24.8
たんぱく質(g)	38.0	食物繊維(g)	6.6
脂質(g)	97.4	ナトリウム(mg)	182
うち中鎖脂肪酸(g)	79.2	食塩相当量(g)	0.46

165g 取り寄せ 1,037円

62190 キユーピー㈱
ジャネフ ワンステップミール ごはんにあうソース たまご風味

1袋(10g)当たり60kcal、食塩相当量は0.4gと塩分にも配慮しています。朝食で定番メニューのたまごかけごはんの風味がいつでも味わえます。

1袋10gあたり

エネルギー(kcal)	60	ナトリウム(mg)	136
たんぱく質(g)	0.2	カリウム(mg)	3
脂質(g)	5.7	リン(mg)	7
炭水化物(g)	1.6	食塩相当量(g)	0.4

10g×40 912円

62192 キユーピー㈱
ジャネフ ワンステップミール ごはんにあうソース うに風味

1袋(10g)当たり60kcal、食塩相当量は0.3gと塩分にも配慮しています。うにの風味を手軽に味わえます。

1袋10gあたり

エネルギー(kcal)	60	ナトリウム(mg)	131
たんぱく質(g)	0.1	カリウム(mg)	4
脂質(g)	5.7	リン(mg)	6
炭水化物(g)	1.7	食塩相当量(g)	0.3

10g×40 912円

62211 キユーピー㈱
ジャネフ ワンステップミール ごはんにあうソース 明太風味

1袋(10g)当たり60kcal、食塩相当量は0.3gと塩分にも配慮しています。明太子の風味をいつでも手軽に味わえます。

1袋10gあたり

エネルギー(kcal)	60	ナトリウム(mg)	129
たんぱく質(g)	0.2	カリウム(mg)	8
脂質(g)	5.6	リン(mg)	5
炭水化物(g)	1.8	食塩相当量(g)	0.3

10g×40 912円

NEW

62460 キユーピー㈱
ジャネフ ワンステップミール ごはんにあうソース 梅風味

1袋(10g)当たり60kcal、食塩相当量は0.4gと塩分にも配慮しています。ごはん・おかゆのお供に定番の梅風味です。

1袋10gあたり

エネルギー(kcal)	60	ナトリウム(mg)	156
たんぱく質(g)	0.1	カリウム(mg)	2
脂質(g)	5.9	リン(mg)	4
炭水化物(g)	1.7	食塩相当量(g)	0.4

10g×40 取り寄せ 912円

学会分類2021 2-1相当

62244 アイドゥ㈱
ハイカロッチ® 佃煮風味

たった1包で50kcalを摂取できるペーストタイプのエネルギー補給食品です。小腸で吸収されるため、おなかに優しく、MCT(中鎖脂肪酸)配合で、すばやく燃焼します。ご飯に合う佃煮風味です。

1包8.5gあたり

エネルギー(kcal)	50	カリウム(mg)	11
たんぱく質(g)	0.8	リン(mg)	5
脂質(g)	4.9	食塩相当量(g)	0.27
炭水化物(g)	0.5	MCT(g)	2.5
ナトリウム(mg)	137		

8.5g×30 取り寄せ 1,944円

学会分類2021 2-1相当

24064 アイドゥ㈱

ハイカロッチ® ヨーグルト風味

たった大さじ1杯(1包)で100kcalを摂取できるエネルギー補給食品です。小腸で吸収されるため、おなかに優しく、MCT(中鎖脂肪酸)配合で、すばやく燃焼します。使い勝手の良いヨーグルト風味のペーストです。

1包16.5gあたり

エネルギー(kcal)	100	カリウム(mg)	2
たんぱく質(g)	0.02	リン(mg)	3
脂質(g)	10.2	食塩相当量(g)	0.002
炭水化物(g)	2.8	MCT(g)	5.0
ナトリウム(mg)	0.8		

16.5g×30 取り寄せ 3,276円

学会分類2021 2-1相当

62301 アイドゥ㈱

ハイカロッチ® コーヒー風味

たった大さじ1杯(1包)で100kcalを摂取できるエネルギー補給食品です。小腸で吸収されるため、おなかに優しく、MCT(中鎖脂肪酸)配合で、すばやく燃焼します。使い勝手の良いコーヒー風味のペーストです。

1包16.5gあたり

エネルギー(kcal)	100	カリウム(mg)	12
たんぱく質(g)	0	リン(mg)	4
脂質(g)	10.0	食塩相当量(g)	0.025
炭水化物(g)	3.1	MCT(g)	5
ナトリウム(mg)	9.8		

(16.5g×30)×6 取り寄せ 19,656円

冷凍

62292 トーニチ㈱

カル・カロアイス バニラ

1製品あたりエネルギー100kcalとカルシウム200mgを摂取できます。

1個(50ml)あたり

エネルギー(kcal)	100	ビタミンD(μg)	0
水分(g)	21.4	ビタミンE(mg)	0
たんぱく質(g)	1.2	ビタミンK(μg)	0
脂質(g)	5.4	ビタミンB1(mg)	Tr
炭水化物(g)	11.9	ビタミンB2(mg)	0.10
ナトリウム(mg)	15	ナイアシン(mg)	0
カリウム(mg)	58	ビタミンB6(mg)	0.01
カルシウム(mg)	200	ビタミンB12(μg)	0
マグネシウム(mg)	4	葉酸(μg)	Tr
リン(mg)	32	パントテン酸(mg)	0.13
鉄(mg)	0	ビタミンC(mg)	Tr
亜鉛(mg)	0.1	食物繊維(g)	0
レチノール当量(μg)	Tr	食塩相当量(g)	0

50ml×40 3,168円

冷凍 舌でつぶせる

62424 トーニチ㈱

ギュッと完熟 味わい白桃

いつでもお手軽に。美味しい本格カットフルーツ風デザートです。3粒(50g)でエネルギー80kcal、鉄分6.0mgを摂取できます。

製品100gあたり

エネルギー(kcal)	159	ビタミンC(mg)	60
水分(g)	64	カリウムmg)	47
たんぱく質(g)	0.2	カルシウム(mg)	1
脂質(g)	4.2	マグネシウム(mg)	1.8
炭水化物(g)	31.3	リン(mg)	15
ナトリウム(mg)	27	鉄(mg)	12.0
灰分(g)	0.3	亜鉛(mg)	Tr
ビタミンB1(mg)	Tr	食塩相当量(g)	0.1
ビタミンB2(mg)	Tr		

取扱なし

冷凍 舌でつぶせる

62425 トーニチ㈱

ギュッと完熟 味わいりんご

いつでもお手軽に。美味しい本格カットフルーツ風デザートです。3粒(50g)でエネルギー80kcal、鉄分6.0mgを摂取できます。

製品100gあたり

エネルギー(kcal)	161	ビタミンC(mg)	60
水分(g)	62.8	カリウムmg)	31
たんぱく質(g)	0.1	カルシウム(mg)	1
脂質(g)	3.2	マグネシウム(mg)	1.1
炭水化物(g)	33.6	リン(mg)	13
ナトリウム(mg)	28	鉄(mg)	12.0
灰分(g)	0.2	亜鉛(mg)	Tr
ビタミンB1(mg)	Tr	食塩相当量(g)	0.1
ビタミンB2(mg)	Tr		

取扱なし

冷凍 舌でつぶせる

62426 トーニチ㈱

ギュッと完熟 味わい和梨

いつでもお手軽に。美味しい本格カットフルーツ風デザートです。3粒(50g)でエネルギー80kcal、鉄分6.0mgを摂取できます。

製品100gあたり

エネルギー(kcal)	159	ビタミンC(mg)	60
水分(g)	63.2	カリウムmg)	27
たんぱく質(g)	0.1	カルシウム(mg)	1
脂質(g)	3.6	マグネシウム(mg)	1
炭水化物(g)	32.9	リン(mg)	12
ナトリウム(mg)	23	鉄(mg)	12.0
灰分(g)	0.2	亜鉛(mg)	Tr
ビタミンB1(mg)	Tr	食塩相当量(g)	0.1
ビタミンB2(mg)	Tr		

取扱なし

冷凍

13040 ブレッシングフェアー㈱

高エネルギー 低たんぱくマドレーヌ(プレーン)

エネルギー強化(1個で160kcal)＆低たんぱくのマドレーヌ。口の中でまとまりやすいしっとりとした食感です。芳醇なバターの風味が広がります。

1個30gあたり

エネルギー(kcal)	160	炭水化物(g)	14.8
水分(g)	3.5	カリウム(mg)	10.1
たんぱく質(g)	0.8	リン(mg)	14.4
脂質(g)	10.8	食塩相当量(g)	0.06

30g 148円

冷凍

13044 ブレッシングフェアー㈱

高エネルギー 低たんぱくマドレーヌ(チョコ味)

エネルギー強化(1個で160kcal)＆低たんぱくのマドレーヌ。ふんわり・しっとりとした食感です。ほろ苦く濃厚なショコラの味わいをお楽しみいただけます。

1個30gあたり

エネルギー(kcal)	160	炭水化物(g)	15.3
水分(g)	3.1	カリウム(mg)	53.0
たんぱく質(g)	1.0	リン(mg)	21.5
脂質(g)	10.3	食塩相当量(g)	0.06

30g×80 取り寄せ 11,808円